College of Management
Chang Gung University

COLLEGE OF MANAGEMENT CGU

2023 年榮獲教育部「大專校院學生雙語化學習計畫」重點培育學院補助

2022 年 6 月通過 AACSB 國際商管促進協會持續改善認證 (Continuous Improvement Review, CIR)

2016 年 8 月通過 AACSB 國際商管促進協會初次認證 (Initial Accreditation)

英國 QS 2015-2023 世界大學排名長庚大學蟬聯 9 年居前 500 大

連續榮獲教育部邁向頂尖大學計畫補助、高教深耕計畫補助

管理學院系所

醫務管理學系

工商管理學系

資訊管理學系

工業設計學系

數位金融科技學系

管理研究所博士班

智慧醫療創新碩士學位學程

商管學院 MBA&EMBA

CONTENT

04 管院特色

06 國際交流

08 雙聯學位

09 傑出校友

10 生活機能

管理學院獲得 AACSB 國際認證

AACSB ACCREDITED

醫務管理學系 12

工商管理學系 14

資訊管理學系 16

工業設計學系 18

數位金融科技學系 20

管理研究所博士班 22

智慧醫療創新碩士學位學程 24

商管專業學院碩士學位學程 MBA 26

商管專業學院碩士學位學程在職專班 EMBA 27

長庚大學
管理學院

CHANG GUNG UNIVERSITY
COLLEGE OF MANAGEMENT

國內具獨特性之管理學院

長庚大學管理學院成立於 1993 年，
秉承創辦人王永慶先生『我們只辦最好的』之創校理念，
成立迄今已發展為五系四所、兩個學位學程、一所博士班，
包括：醫務管理學系暨碩士班、工商管理學系暨碩士班、
工業設計學系暨碩士班、資訊管理學系暨碩士班、
數位金融科技學系、智慧醫療創新碩士學位學程、
商管專業學院碩士學位學程（含全英語碩士班、
碩士在職專班）、管理研究所博士班。

順應當前醫療產業、人工智慧、工業 4.0 的蓬勃發展，
在決策優化、智慧金融、資訊管理、健康管理、
輔具設計、流程改善等不同面向的需求，
本院以培育整合健康產業、資訊技術、企業管理、產品設計、
數位金融之國際跨界人才為目標。

學院特色

理論與實務合一

融滲台塑管理

以人本社會價值為核心

聚焦健康產業管理

國際化氛圍
國際移動力、國際競爭力

學雜費私校
最低

就學期間學生住宿床位
100%

提供實習機會
100%

300+
獎學金名額 / 年

- 大學部優秀新生金質獎 100 萬
- 大學部優秀新生銀質獎 40 萬
- 大學部清寒偏鄉獎學金
- 大學部學生學業成績優良獎學金
- 台塑企業公費生 畢業後企業正式任用
- 碩士班培育獎助學金
- 博士班精進獎助學金

長庚管院最強後盾　台塑集團 X 長庚體系

提供大量的研究、實習機會與豐沛資源挹注

借重台塑企業經驗，課程結合理論與實務，強調個案研究與專案改善。
台塑集團及長庚體系提供完善的實習制度，學生甚至可跨海實習。

國際交流 拓展視野

舉辦多元活動，增進國際友誼

不定期辦理結合語言、文化等國際活動，提供學生語文練習、認識異國文化、國際友人的平台。

擴展國際姊妹校，創造海外學習機會

本校學生可以申請到海外交換或實習，並依補助辦法享有費用減免，最高可以申請３０萬元補助。

歐洲：法國艾克斯馬賽大學、法國諾歐商學院、法國雷恩商學院、法國諾曼地高等商學院、捷克布拉格紐約大學、德國開姆尼茨工業大學等

亞洲：泰國清邁大學公衛學院、泰國法政大學商學院、日本立教大學、日本成城大學經濟學院、日本西南大學商學院、日本九州大學、日本橫濱市立大學等

更多資訊參見
國際事務處

醫務管理學系、商管專業學院 詹婧玉

實習單位：美國台塑

這一年美國台塑的實習經驗，
除了拓寬我的視野、增進外語能力，
更在主管的教導與磨練下，
學會當一個有獨立思考並能解決問題的員工，
讓我對未來職場充滿信心。

工業設計學系碩士班 陳俞涵

實習單位：新加坡國立大學 Keio-NUS CUTE Center

有機會參與海外專業的研究訓練及醫學專案設計，
見識到了國際間研究發展的高度。

資訊管理學系陳美樺

研修學校：法國艾克斯馬賽大學

跳脫舒適圈，為自己的人生開啟新頁。

工商管理學系碩士班 李汶嬣

研修學校：日本立教大學

人生は一回きりだ
做抉擇的時候只要想著人生只有一次，
為了未來不留遺憾，就勇敢去做吧！

雙聯學位 學歷加值

工商管理學系碩士班 許瑞心
研修學校：美國威斯康辛大學密爾瓦基分校

UWM1+1 碩士雙聯學位計畫
同時獲得管理碩士和工程碩士學位

當時毅然決定申請赴外修習雙聯學位，其實是因為我不想侷限自己。
近一年多的時光，面對多方挑戰，很開心在這為自己留下勇敢又拚搏的身影。

學士雙聯學位
取得長庚大學學士 + 國外學士
簽約學校：法國雷恩商學院

學碩雙聯學位
取得長庚大學學士 + 國外碩士
簽約學校：美國威斯康辛大學密爾瓦基分校、法國雷恩商學院、法國諾歐商學院

碩士雙聯學位
取得長庚大學碩士 + 國外碩士
簽約學校：美國威斯康辛大學密爾瓦基分校（工學院）、法國雷恩商學院、法國諾歐商學院

傑出校友 **鄭明輝**

醫務管理學系碩士班畢業

現職｜林口長庚紀念醫院教授

曾任｜林口長庚紀念醫院院長

"用「心」對待每件事、每個人，
無形中也在成就一個更好的自己"

傑出校友 **柯連田**

工業設計學系畢業

現職｜華碩電腦華碩設計中心

工業設計二處副處長

"積極培養多元興趣，無懼探索熱愛的人事物，
將會對你的人生與工作產生巨大的影響與幫助"

傑出校友 **蘇輝成**

醫務管理學系碩士班畢業

現職｜長庚紀念醫院行政中心副總執行長 / 顧問

"趁年輕，什麼都不要怕，勇敢出去闖一闖吧！"

傑出校友 **蘇俊瑋**

工業設計學系畢業

現職｜瑞士商羅技電子亞太區設計總監

"眼界放得高，才能飛得遠，
扎穩大學時所學的基礎功，將為往後的設計之路奠下基石"

交通便捷

機場捷運

從 A7 站步行約 15 分鐘可以抵達本校，搭乘 25 分鐘可以抵達台北車站，
26 分鐘抵達 A12 機場第一航廈站。

汎航通運交通車

免費往返本校、林口長庚醫院。
另外也有班次開往台北、桃園車站、中壢車站。

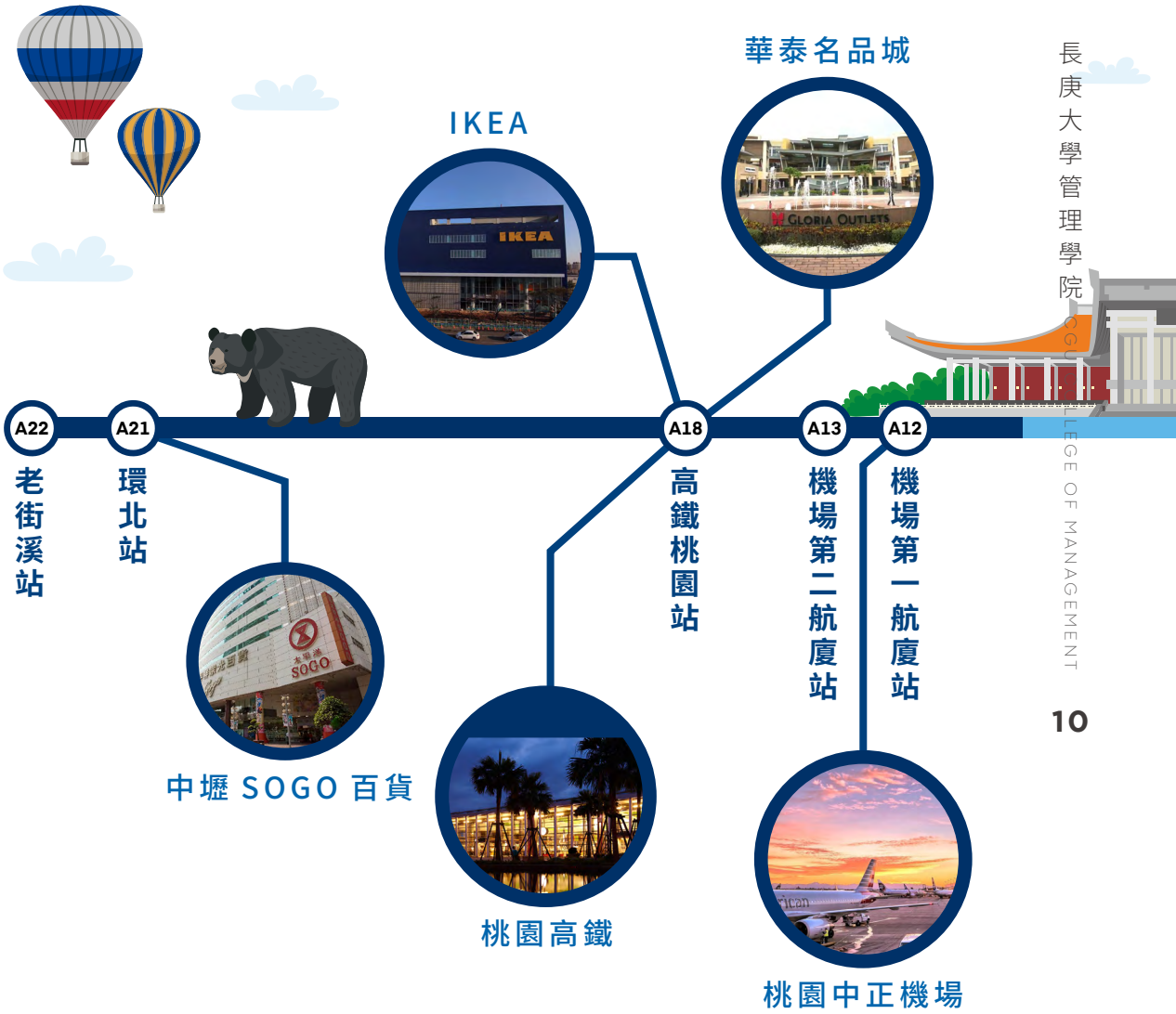

鄰近商圈

長庚大學校園景緻優美，適合學習與研究。校園周邊飲食、娛樂選擇多元，機捷 A7 站鄰近有全聯、家樂福等賣場，A8 站長庚醫院商圈餐廳林立， A9 站三井 Outlet 逛街購物方便。

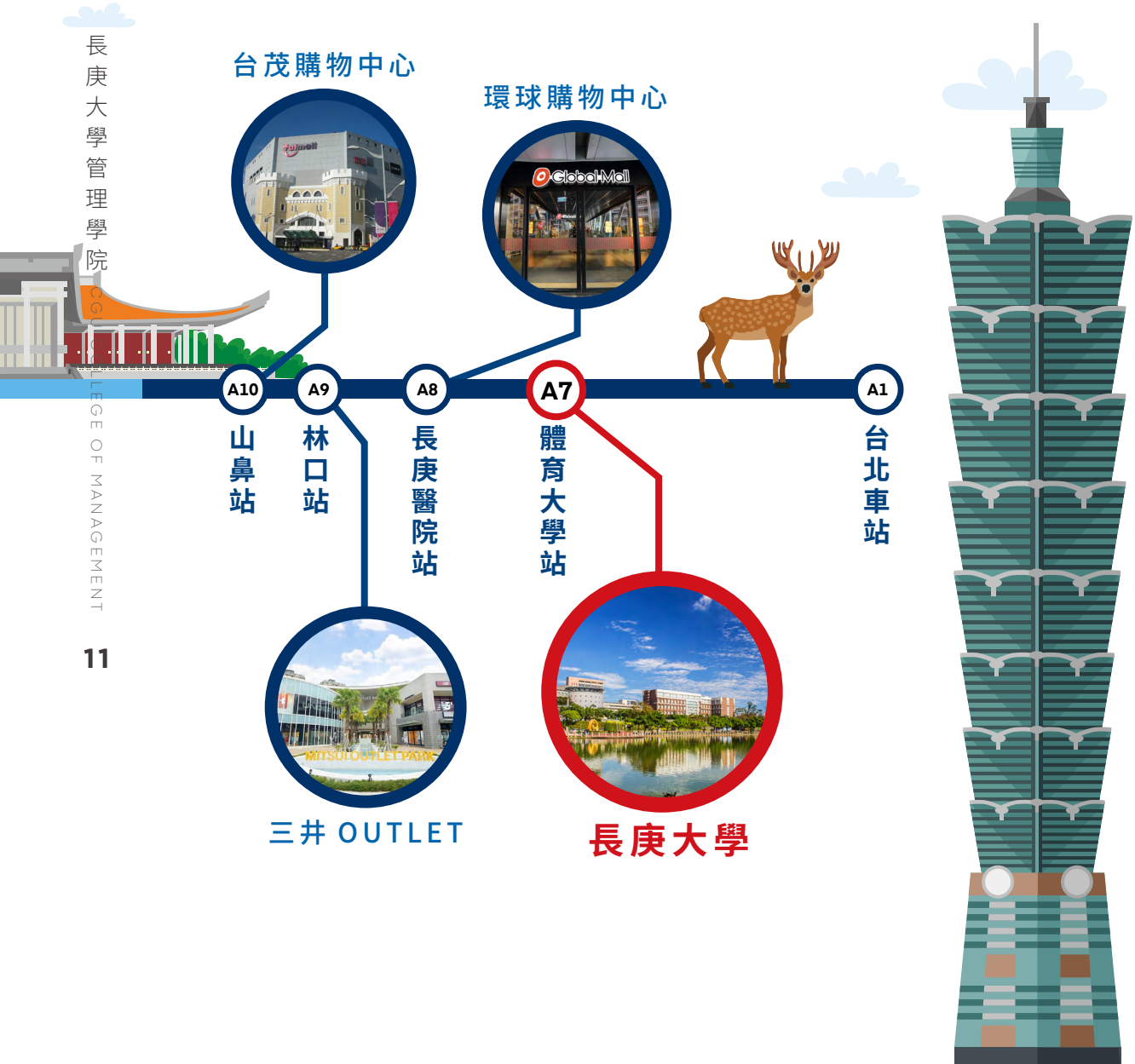

醫務管理學系

HEALTH CARE MANAGEMENT

我讀醫管系，我將成爲具有健康、管理和分析決策能力跨領域之醫管卓越人才。

本系橫跨生醫、行為科學、社會科學與管理學等範疇，人才養成與社會需求緊密配合。大學部以全人教育為基礎，培育學生健康產業管理的專業，課程內容強調管理與健康服務理論於實務之應用；碩士班強調個案教學剖析及相關政策分析，旨在培養健康產業管理的專業人才。

特色課程 -「醫療政策與政治」優化決策思維

課程由前衛生福利部部長、現國家衛生研究院常務董事及長庚兒童醫學中心名譽院長林奏延擔任課程主持人，邀請多位主導政策的官員及相關領域的專家，與同學們討論當前的醫療政策，提升學生對台灣健康相關政策運作的瞭解，與剖析健康照護政策型塑過程的能力。

畢業出路

在醫療或健康產業從事醫療行政管理，如：醫療院所、藥廠、生物科技公司

在政府衛生機關協助公共事務管理，如：衛生福利部、健保署

進入一般企業，從事專業管理工作，如財務、行銷、資訊、人資管理

基礎知識建構醫管專業 透過實習實踐貫通

系友 吳靜宜
大學部 110 學年度畢業｜應屆考上本系碩士班

榮獲 110 年度衛生福利部中央健保署 暑期實習成果發表 第一名署長獎

大學是個學習和進步的平台。大一累積知識，建構醫管專業地圖；大二，我們至長庚醫院或養生文化村實習，藉由實習理解專業知識；大三，我申請到健保署企劃組實習，應用大二所學的健保課程，透過專案製作，了解健保業務的執行模式；大四，我在林口長庚醫院經營管理組實習，一窺醫院經營管理的模式，也從中習得溝通協調的技巧。系上提供同學接觸不同的領域，我也把握每一次的機會去嘗試與探索，這些實務經驗的積累，讓我更加確立未來的方向與興趣。

系友 林宛儀
大學部 111 學年度畢業
應屆考上臺灣大學公共衛生學院健康政策與管理研究所

我在大四選修「國際實習」課程，並獲得 111 年教育部新南向學海築夢計畫補助，至泰國清邁的最高學府－清邁大學公共衛學院，及泰國清邁結核病預防控制中心實習。海外實習的過程中，我跟著清邁大學的教授參訪南奔康復醫院、健康促進醫院、原鄉衛生所等醫療院所，實際認識當地的醫療管理方式、健保制度、醫療體系的概況。我建議大家一定要出國看看，透過和國外機構的互相學習，來增強自己的能力。

開展學習版圖與國際接軌

註：112 年本系通過教育部新南向暑期實習計劃兩件，共有 10 位同學分別前往泰國清邁大學 (Chiang Mai University) 及瑪希敦大學 (Mahidol University)，進行短期交流與實習。

欲管千里務，庚上醫層樓

本系與醫療機構、醫療產業關係密切，學生可透過產業實習、合作計畫等，與未來職場環境先行接軌，提升實際操作與管理技能。

醫管系官網

工商管理學系

INDUSTRIAL AND BUSINESS MANAGEMENT

迎接 AI 時代，抓住數智商務契機，發掘自己管理長才，我讀工商管理學系。

本系旨在培育具有數智商務、工商創業領域專長及國際競爭力之管理人才，課程內容不僅提供完整的基礎管理技能訓練，也充分落實理論與實務的結合。大學部聚焦於數智商務與工商創業之管理專長的培養；而碩士班則側重於金融科技、商業分析及供應鏈管理的訓練，同時學習善用人工智慧與大數據分析工具來強化管理效能。

「數智商務組」

側重加強學生數據科學、商業分析及智能商務等相關領域之基礎，並廣泛應用於財金、行銷與人資等管理策略的制定。

「工商創業組」

側重加強學生探究創意訓練、創業實務、生產運籌及決策優化等相關領域之基礎，同時提供學生創新創業平台經營管理分析的機會。

畢業出路

涵養商業分析的工商管理專才

熟悉人資與行銷的營運管理者

深植邏輯能力的財務金融人才

畢業校友多人任職於

製造業
台積電、美光
台塑企業

財務金融
玉山金控、花旗銀行
里昂證券

服務業
中華電信、萊雅
聯合利華

系友 曾淨藏
碩士班 108 學年度畢
就學期間曾於美國台塑企業實習、畢業後直接獲得錄用
現職 InteplastGroup - Operational Analyst & Schedule Coordinator

在校期間幸運地獲得在美國實習一年的機會。當時，我被分配到人力資源部門工作，主要負責協助評估公司是否可以建立現場診所之專案。期間我利用在課堂所學的專案管理、成本分析等技術，最終以最佳化與模擬的公式導出最佳的選擇方案給公司人力資源主管及其他部門主管，並在教授的指導提點下，順利以這份專案為題，完成我的畢業論文。

這段經驗讓我深刻體會到主動提出自己的想法、與他人交流的重要性。因為無論是主管還是同事，他們都希望聽到員工能夠提出優秀的見解。學校提供的資源相當豐富，只要果敢努力將願望付諸實踐，就可以為自己創造不同的可能。

系友 陳寧
大學部 111 學年度畢業
現職 Sales Assistant, Institutional Equity Division, Morgan Stanley

我從實習生起步，當時選擇在服務機構法人的後台單位實習，並於畢業後轉為摩根史坦利 (Morgan Stanley) 的正式員工，主要負責結構性商品的申報和系統操作。

選擇長庚大學是我人生重要的轉折！長庚擁有豐富的資源和台塑集團的支持，尤其是在獎學金方面，這是其他學校難以比擬的。在長庚的學習對我現今的工作有莫大幫助，即使專業學科與實際應用間存在差距，但學校所提供的基礎知識和理論框架，例如會計學、衍生性金融商品、財務管理、及投資學等，為我的職業發展奠定了堅實的基礎。我建議學弟妹們多利用長庚豐富的資源，積極參與課外活動，如競賽和實習，這些都是學習與成長的重要途徑。

開啟數智未來，探索商業分析，培養智能商務專才。
鑄造創業夢想，激發創意潛能，創業願景實踐專才。

工商系官網

資訊管理學系

INFORMATION MANAGEMENT

我讀資管系，我將作爲企業組織經營與運作的猛將／福將，善用資訊科技與管理知識突破實務困境。

本系所含大學部與碩士班，結合資訊相關科技與管理理論，透過企業實習、畢業專題與個案分析，強化理論與落實學生的實作能力、團隊合作精神。本系所著重於「大數據科學」、「資訊安全與管理」、「智能創新與互動科技」等科技專業，培養學生成為運用資訊與數據科技於企業營運之資訊專業人才。

課程特色

著重「資訊系統建置與管理」與「管理領域知識」的養成，強調理論與實務的結合，並透過校外實習與畢業專題的執行，輔導學生瞭解產業動態與趨勢，落實學生的實務能力。

畢業出路

開發與應用資訊系統於管理與策略發展

應用大數據分析與人工智慧技術解決產業實務問題

運用資訊科技技術於產業服務流程設計與發展

畢業校友多人任職於

金融業
玉山金
中信金、永豐金

服務業
信義房屋
中華電信

資訊業
Google 台灣
台灣微軟

製造業
台積電
台塑、統一

醫療業
人生製藥
長庚醫科

系友 李玟儒
大學部 110 學年度畢業
現職 台塑網科技股份有限公司 CIM 事業群 MES 處資訊工程師

我以公費生身分在「台塑網科技」擔任軟體工程師。長庚資管課程幫助我在職場上有效規劃專案及設計資訊系統，學以致用，實現夢想。

系友 梁哲榕
大學部 108 學年度畢業
現職 台灣積體電路製造十八 B 廠製造三部 工程師

紮實的管理知識與資訊科技課程的訓練，再透過畢業專題的實作，充分培養我團隊合作與解決問題的能力，對職場發展助益良多！

鼓勵與輔導學生參賽
挖掘自身潛力

競賽名稱：2022 全國大專院校資訊應用服務創新競賽
姓名：朱哲弘、劉沛和、高語澤、鄭博允、邢育銓
成績：第二名、最佳人氣獎

本系畢業生平均薪資高於公立大學資管系之平均薪資。
企業僱主對於本系學生之敬業態度、專業能力，與實習表現皆給予高度正面肯定。
畢業校友遍及知名外商公司 (如 Google)、市值 50 強集團 (如台積電、中華電信、台塑、統一、長榮、廣達等)

資管系官網

工業設計學系

INDUSTRIAL DESIGN

我讀工設系，我正在實踐成爲兼具人文關懷、前瞻技術與國際觀的專業設計師之路，未來將因我而改變。

研究領域涵蓋設計管理、人因、感性、互動、醫療及創新設計等專長。配合未來醫療健康產業與創新創業的發展趨勢，本系的設計主軸課程針對「醫療設計」、「跨領域創新創業」及「產品設計」三個方向作發展。

設計競賽表現優異

本系教師與學生積極參與國內外各項設計競賽，成果輝煌。

OMPHAX
宋宜欣、顏承凱
2018 上海方宇設計新銳挑戰賽 金獎

Paper Story
卓靖、李佶秝
2015 Reddot Award Design Concept

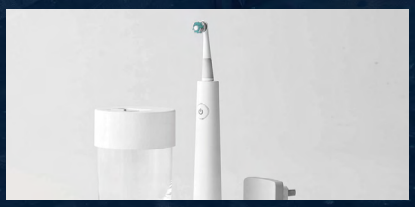

Magi Laderen
徐冬
2015 Reddot Award Design Concept

TRAILBLAZER
蘇宥誠、肖秋子
2023 KYMCO 設計挑戰盃金獎
2023 Reddot Design Award 入圍

畢業出路

- 醫療設計
- 跨領域創新創業
- 產品設計

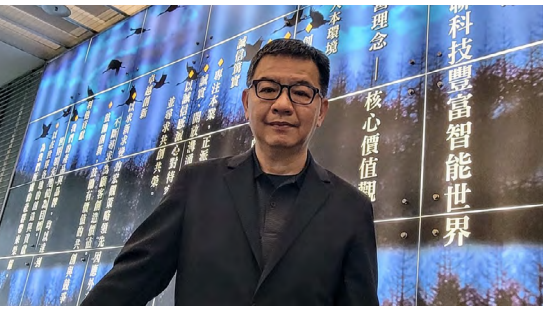

系友 劉奕伯
碩士班 93 學年度畢業
現職 研華股份有限公司 協創設計處協理

設計師主要的任務是透過＂概念視覺化＂的技能，在產品發展的過程中，協助跨領域成員共同作決定。

實習單位多元 鼓勵學生適性發展

「學生可藉實際參與設計公司的專案開發，深入了解專案的設計流程，磨練專業技能與方法，並體驗學以致用的專業設計成果。」

兩大主軸專業工作坊 完善設計流程訓練

醫療設計及跨領域創新創業工作坊成果發表。

開展學習版圖與國際接軌 —「設計無國界」

赴新加坡國立大學 CUTE Center 進行學術交流；參加國際 ASIA-Link 設計工作坊。

本系強調獨特的醫療設計與跨領域創新創業的教學活動，持續與本校醫學院合作進行跨領域、醫療專業產品設計，同時也鼓勵學生積極參加國際設計競賽與學術交流。

工設系官網

數位金融科技學系

DIGITAL FINANCIAL TECHNOLOGY

我讀數位金融科技學系，學習普惠金融，提供社會大衆平等、永續的金融服務爲使命。

因應數位科技的快速發展，按風險為本、負責任創新及普惠金融原則，2023 年增設本系，藉由數位技術的力量，培養金融業的數位科技人才，使金融服務更加貼近人類與產業。本系參考國際頂尖名校的課程設計，旨在提供資訊科技、財務金融、數量方法的完整課程訓練，以迎合未來數位金融相關產業發展的新契機，培養兼具數位資訊與金融專長之跨領域專業人才。

適合就讀學生

兼具理性與感性（科技思維 人文關懷）
願意學習金融底蘊、數理邏輯、程式語言
具創新思維、觀察力及冒險精神

畢業出路

量化財務

資產管理

數位金融

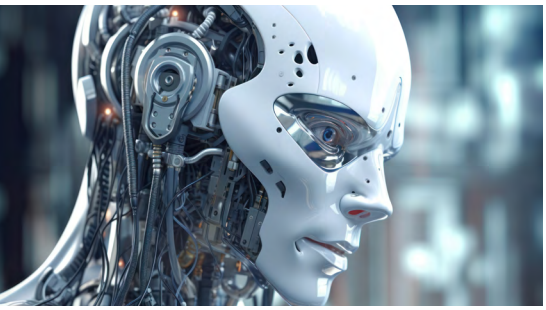

系主任的話

近年來隨著雲端計算、數據分析與人工智慧的進步，FinTech 相關行業在過去十年中呈現爆炸式成長，金融機構數位轉型迫在眉睫。為滿足全球對高素質數位金融人才激增的需求，本系以旗艦的課程規劃來協助學生打下紮實的專業基礎，以順利銜接即將到來的國際數位金融服務發展新趨勢。本系除了擁有數位金融領域最頂尖的師資，教授亦有最充實的實務經驗，與國內外企業接軌合作，讓學生擁有最多的學習資源。本系將是培養金融科技界未來人才的最佳搖籃。

開設整合性課程 活用理論與兼顧實務點線面

課程強調「專業應用、研究驅動、與創新導向」的三合一特色，著重金融科技理論、規範與實務的整合應用，進而衍生出具創業價值、投資致富的數位金融技術及商業模式。

金融產業業師輔助授課 數位金融交易模擬平台

本系提供許多特色的整合性課程，例如：金融資料探勘與機器學習、理財機器與保險科技、財務金融深度學習、數位金融專題實作、金融科技 APP 專題及數位金融工作坊等。

在 2030 年前全球將需要至少 300 萬個金融科技相關職缺，
這個數字強調全球對金融科技人才招募的急迫性。

數金系官網

管理研究所博士班

GRADUATE INSTITUTE OF MANAGEMENT

就讀學生來源廣泛，包括國內、外籍生與陸生，適合有志於跨領域研究，尤其是對聚焦於科技、智慧、量化管理或健康醫療管理有興趣者。

本所以「精進專業教育，培養在環境快速變遷下具備國際觀的跨領域管理人才與優良的學術種子師資」為使命，孕育的人才具有腳踏實地、實事求是的態度，更有長期規劃、經營領導的才能。

本所與管理學院研究中心、長庚及台塑體系密切合作，研究以資訊科技、健康經濟、一般管理及創新設計為基礎，發展以決策優化、健康資訊科學、大健康產業經營與管理等為主軸。

精銳師資

本所內專任教師研究成果豐碩，學術著作多發表於 SCI、SSCI 等高品質期刊，多位老師曾獲得科技部傑出研究獎、長庚大學研究類優良教師獎，與全球前 2% 終身科學影響力頂尖科學家。

課程設計

本所必修課採英語授課，教學上重視學生的領域差異，除核心的訓練之外，指導教授與博士生可以客製化專業課程路徑，提供適性、醫工管跨域的學習機會。

畢業出路

畢業生就職流向比例

系友 Pham Thi Tuan Linh 博士

博士班 108 學年度畢業
現職 International School – Thai Nguyen University Vietnam

CGU offers full English-taught courses for international students with high quality instructions by outstanding professors. I am proud of being part of CGU and believe that CGU will always greatly contribute to shaping their students' career.

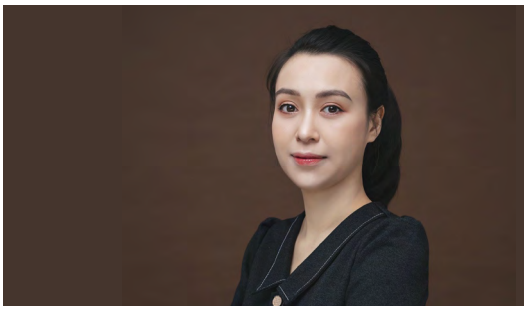

綺麗是寶島
最愛在長庚

系友 趙文渲博士

博士班 108 學年度畢業
現職 中國計量大學管理學院

在長庚，我感覺真正的被平等對待，無論是獎學金的申請評定，還是國際學術會議的經費補助，亦或是宿舍生活等各方面，都能夠被師長溫柔以待。

系友 黃子菱博士

博士班 111 學年度畢業
現職 中央大學資訊管理學系

當你發現人生可以跟你原先想得很不一樣，
你願意為此努力嗎？
博士，並非遙不可及！選擇長庚管理研究所博士班，由全球前 2% 頂尖科學家引領你
開創不一樣的人生。

「不一樣的選擇
不一樣的人生」

培養跨領域管理專才，打造卓越學術師資。

管研所官網

智慧醫療創新碩士學位學程

MASTER OF SCIENCE DEGREE PROGRAM IN INNOVATION FOR SMART MEDICINE

銜接長庚大學智慧醫療相關系所課程，建立跨系所 / 跨領域的實務研究與專案合作平台。

本學位學程融合科技與醫護兩大領域，聚焦在預防醫學、精準醫療、智慧健康照護、健康資訊與知識管理、AI 醫療影像分析、醫療資訊安全及大健康產業創新等主軸，以培育具備產業創新研發及跨域整合應用能力之高階人才為目標。

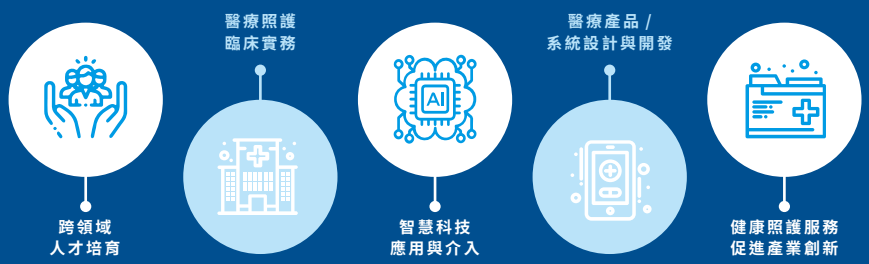

智慧醫創官網

鏈結醫學、學術、產業資源，打造智慧醫療平台。

研究成果 跨院系之研發成果與核心技術

發明特點與方法機制

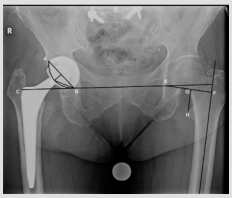

核心功能 ：
1. 自動標記 20 個特徵點
2. 透過特徵點算出參數
3. 參數供臨床參考

全自動判讀參數輔助臨床判讀

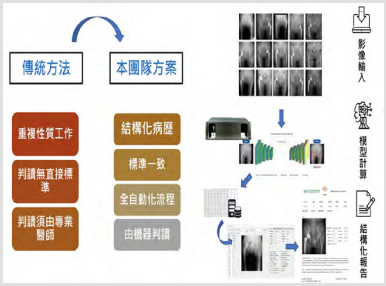

以電腦深度學習建立脊椎骨盆 X 光自動辨識模組及手術決策輔助系統

第 17 屆 (2020 年) 國家新創獎 - 學研新創組

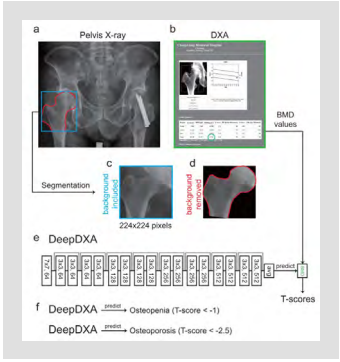

以人工智慧偵測 X 光中骨質密度

2019-2021 國家新創獎
2022 科技部未來科技獎

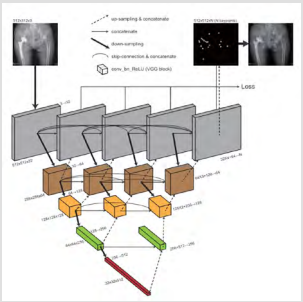

以人工智慧自動量測 X 光髖關節影像中植物人

2019 國家新創獎

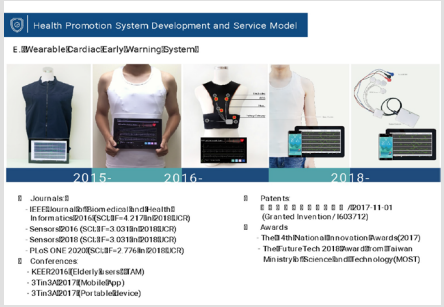

可穿式心臟量測系統及行動應用服務模式

第十四屆 (2017) 國家新創獎 、第十四屆 (2020) 國家新創精進獎
2018 年未來科技突破獎

SCHOOL OF BUSINESS

商管專業學院碩士學位學程

-MBA PROGRAM-

MBA 目的在培養理論與實務兼備的國際專業經理人。

課程規畫除了生產、行銷、人力資源、資訊、財務等基礎管理課程，還結合個案研討，輔以財務報表分析、統計、企業倫理等增強分析與批判性思考能力的課程，以及大數據、電子商務、數位行銷等前瞻性課程。最適合大學主修文、法、商、理、工、醫、農等背景的學生，在既有專業領域增加管理專業。

畢業出路

金融業
花旗銀行
新光人壽

石化業
台塑企業
Inteplast Group

電子業
波士頓科技
廣達電腦

不動產業
三井不動產

醫療業
長庚醫院
醫策會

美國台塑實習

「長庚 MBA 的多元師資、跨領域、跨文化教育，讓各種背景出身的我們，比別人多了非常實務的管理專業。」

商管官網

一次學好管理專業 & 商業英語

在這裡和來自世界各地的外國同學，在全英語授課的環境中學習。還有機會被甄選至美國台塑相關企業，進行一整年有薪實習。除了豐富你的履歷表，還能一圓你的美國夢！

商管專業學院碩士學位學程在職專班

SCHOOL OF BUSINESS -EMBA PROGRAM-

高階商務與經管組 / 醫務與健康管理組 / 資訊與科技管理組

本學程師資來源橫跨產、官、學界，為培育學生成為具創新思維與領導能力的專業人才，除邀請台塑相關企業高級主管或其他相關機構等實務界人士前來授課外，更禮聘美國密西根大學、普渡大學等知名學府擔任客座教授，授與國外同步的課程內容，可以讓學生了解並學習到全球最新的知識、技術、觀念的運用與最新的商業模式。

課程設計更打破領域組別界線，提供跨域學習之平台，像是規劃實地參訪台塑集團、長庚醫療體系、長庚養生村、麥寮六輕和台塑生醫等集團網絡，透過探索不同產業的成功祕訣及經營管理特色，建立跨領域、跨產業思維與累積產業人脈，讓學生真正獲得理論與實務加乘的效益。

系友 李茂洋
EMBA 經營管理組 108 學年度畢業
現職 堡達實業股份有限公司總經理

為公司轉型做準備來到長庚 EMBA 的我，看到家大業大的台塑集團如何落實「勤勞樸實」的企業文化、如何從本土的傳統產業往世界各地開枝散葉，在高科技領域也沒有缺席及課程規劃許多參訪活動，為學習增添趣味。「就讀長庚 EMBA，對我來說，原本的預期值是 10，結果得到 100，簡直收到一個超大驚喜包！」