

# 長庚大學教職員工福利委員會第十五屆第二次會議紀錄

1130321 經校長核准同意

一、時間：113年03月15日(星期五)上午10時10分

二、地點：第一醫學大樓二樓會議室(二)

三、主席：沈明雄 主任委員

紀錄：陳耿志 總務幹事

四、出席：沈明雄委員、胡正申委員、林金龍委員、王惠玄委員(簡嘉君代理)、蘇詔勤委員(吳珍桂代理)、葉儀君委員、葉俊宏委員、李晃昌委員、許瑞祺委員(林佳璋代理)、許績天委員、盧能彬委員、韓學宏委員、馬誠佑委員(張書瑋代理)、葉美君委員、吳凱威委員。

五、列席：財務幹事楊鳳平、康樂幹事王鉉蓉、鄭如涵、總務幹事陳耿志、監事杜欣容(陳宗佑代理)。

六、請假：葛明軒委員。

七、報告事項：1、上次會議執行情形。(附件一，P.3-P.6)

2、郊遊補助款收支帳務報告。(附件二，P.7-P.8)

3、112學年度康樂活動費及郊遊補助費運用報告。(附件三，P.9)

4、本校福委會會員人數(編制內、約聘人員及研究助理)共計有1,175人(111學年度入會346人、112學年度入會77人)，尚未入會共計有351人。

八、討論事項：

案由一：112學年度春季自強活動相關規劃，請討論。

說明：1、活動組規劃春季自強活動：

(1)台塑旅行網：

①苗栗-華陶窯捏陶、雅聞七里香玫瑰森林一日遊，平均每人約1,600元。

②桃園-台塑楊梅有機生態農場+角板山一日遊，平均每人約1,450元。

③桃園-永安海螺文化+台塑楊梅有機生態農場一日遊，平均每人約1,350元。

(2)中國青年旅行社：

①宜蘭文青、可愛動物互動體驗一日遊，平均每人1,600元。

②奔跑吧~飛牛牧場大自然風情一日遊，平均每人1,600元。

2、教職員全額補助(需繳100元保證金，參加當日歸還)，名單建議依人事室113年3月31日有繳交福利金之人員名冊為主。

3、直系眷屬最高補助400元，其他親友補助保險費。

4、活動預計5月辦理兩梯次(週六及週日)，實際日期依公告為主，詳

細行程(如附件四，P.10-P.20)企劃書。

**決 議：1、經委員票選，本次春季自強活動行程為「台塑楊梅有機生態農場+角板山一日遊」。**

**2、為維安全，遊覽車請指定5年內之新車。**

**3、餘照案通過。**

案由二：112學年度第2學期文康活動規劃事宜，請討論。

說 明：1、本學期以「食」在有趣作為活動主題，共規劃6場活動，其中2場為羊毛氈手做課程，4場為烹飪課程（企劃書如附件五，P.21）。

2、活動總預算為72,400元，擬由康樂活動費支應58,800元，參加會員自付13,600元。

3、採網路報名，每場報名人數低於10人不開課。報名時須填寫參加意願序，先以第一志願序安排。如有未額滿的課程，將依報名順序及意願依序安排參加課程並公開報名結果於福委會網站備查。

**決 議：照案通過。**

案由三：112學年度郊遊補助費及康樂活動費結餘款，擬購買公益團體禮品(如附件六，P.22-P.23)致贈予所有會員，請討論。

說 明：1、本學年度郊遊補助費及康樂活動費目前結餘約92萬元，扣除本學期文康活動預算及相關費用、郊遊補助費預算，預估結餘57萬元(康樂活動費12萬元、郊遊補助費45萬元)。

2、擬規劃購買公益團體禮品擇一(預算350元/份)致贈予所有會員，預估1,175人，總計約41.2萬餘元。

3、發放原則：(1)企業派駐主管由福委會致贈。

(2)人員名冊統計截止日為113年3月31日止。

**決 議：1、經委員票選，本次致贈「喜憨兒基金會-憨喜農場十穀米禮盒」。**

**2、費用由康樂活動費及郊遊補助費支出。**

**3、餘照案通過。**

九、臨時動議：(無)

十、散會：上午10時50分。

長庚大學教職員工福利委員會第十五屆第一次會議紀錄執行情形

1121027 經校長核准同意

- 一、時間：112年10月18日(星期三)中午12時10分
- 二、地點：第一醫學大樓二樓會議室二
- 三、主席：沈明雄 主任委員 紀錄：陳耿志 總務幹事
- 四、出席：沈明雄委員、胡正申委員、林金龍委員(李瑞琦總務長暫代)、王惠玄委員(簡嘉君組長代理)、蘇詔勤委員、葉儀君委員、葉俊宏委員(林信宏老師代理)、李晃昌委員、許瑞祺委員、許績天委員、盧能彬委員、馬誠佑委員、葉美君委員、吳凱威委員。
- 五、列席：財務幹事楊鳳平、康樂幹事王鉉蓉、鄭如涵、總務幹事陳耿志、監事杜欣容。
- 六、請假：葛明軒委員、韓學宏委員。
- 七、報告事項：(略)
- 八、討論事項：
  - 案由一：依本委員會組織章程遴選第十五屆本委員會主任委員，並由主任委員於會後指派財務幹事一名、總務幹事一名、康樂幹事二名人選及委員任務編組。

說明：1、依本委員會組織章程第三條之規定辦理，擬請委員票選本屆主任委員。

  - 2、由主任委員於會後指派本委員會總務、康樂及財務等幹事以利業務運作。
  - 3、為提升本委員會提供教職員工之福利品質，擬由全體委員分活動、福利兩組。(各組工作內容如附件四，P.12)

決議：1、經委員票選結果，本委員會第十五屆主任委員為沈明雄主任秘書擔任。

  - 2、為利本委員會各項機能推展：
    - 財務幹事由楊鳳平續任
    - 總務幹事由陳耿志續任
    - 康樂幹事由王鉉蓉及鄭如涵擔任
  - 3、為督導各幹事處理日常會務，活動組長由胡正申委員擔任、福利組

長由林金龍委員擔任。(各組成員如附件五，P.13)

- 4、自第十六屆起主任委員票選，請於委員名單確定後辦理票選，再由主任委員召開會議。

**執行情形：**

**活動組：胡正申委員(組長)、葉俊宏委員、葉儀君委員、葛明軒委員、李晃昌委員、許瑞祺委員、葉美君委員。**

**福利組：林金龍委員(組長)、蘇詔勤委員、王惠玄委員、許績天委員、盧能彬委員、馬誠佑委員、韓學宏委員、吳凱威委員。**

案由二：長庚大學教職員工福利委員會組織章程修正案，請討論。

說明：1、本校新成立智慧運算學院，擬推選一名擔任福委會委員。

- 2、修正長庚大學教職員工福利委員會組織章程相關條文(如附件六，P.14-P.20)。

決議：照案通過。

**執行情形：本修正案，經呈校長核准後，於112年11月份公告周知。**

案由三：112年度暮年餐會支援事項，請討論。

說明：1、本年度如果有舉辦教職員工暮年餐會，擬由康樂活動費項下撥款贊助5萬元，以福委會名義提供50份1,000元禮券。

- 2、111學年度三節福利品(券)、108-110學年度福委會贈品禮券及疫情期間鼓勵教職員工施打疫苗禮券結餘，共計有75,400元(明細如下)，擬提供暮年餐會摸彩用。

(1)春節結餘：

家樂福禮券500元\*6張、長庚生技禮券1,000元\*1張、全家便利商店禮券500元\*5張、全聯禮券500元\*5張。

(2)端午節結餘：

遠東百貨500元\*2張。

(3)中秋節結餘：

遠百禮券500元\*9張、全家便利商店禮券500元\*3張、大潤發禮券500元\*1張。

(4)108-110學年度福委會贈品禮券結餘：

遠百禮券 500 元\*11 張、全聯禮券 500 元\*2 張、

環球購物中心禮券 500 元 1 張、家樂福禮券 100 元\*8 張。

(5)疫情期間鼓勵教職員工生施打疫苗禮券結餘：

全家便利商店禮券 100 元\*511 張。

3、前揭禮券共有 1,000 元禮券 51 份、500 元禮券 45 份、100 元禮券 519 份，總計約 200 個獎項，總獎額 125,400 元。

決 議：照案通過。

**執行結果：順利辦理完成。**

案由四：112 學年度運動會支援事項，請討論。

說 明：1、本會提倡教職員工休閒、健身活動，為鼓勵教職員工走出戶外參與校運會各項活動，擬援例提撥經費購置禮券贈於當日參與啦啦舞評審之教職員工每人 200 元（約 1,200 人，不含任職校外教職員工已個人核銷郊遊補助款者），目前禮券結存 95 份（共計 1.9 萬元），擬再購置 600 份（共計 12 萬元）由郊遊補助結餘款支付。

2、為鼓勵教職員踴躍參加校運會教職員組趣味競賽，本屆福委會擬提供每位參賽教職員（含領隊、經辦及 2 名預備人員，每隊 16 人，共 6 隊）紀念品乙份（運動毛巾），預算 100 元\*96 件、共計 9,600 元，擬請體育室協助請購，並依實際發生費用辦理核銷。

3、為鼓勵教職員工及退休教職員工參加校運園遊會，本屆擬援例由學務處協助印製（每份 100 元園遊券，共 700 份），於當日簽到時發放，園遊券印刷費 2,100 元，共計 72,100 元，擬由郊遊補助結餘款支付。

決 議：照案通過。另，俟學校導入行動支付作業後，建議規劃使用電子票券。

**執行結果：順利辦理完成。**

案由五：112 學年度秋季自強活動相關規劃，請討論。

說 明：1、112 學年度第 1 學期自強活動提案如下，擬擇一行程辦理：

(1)中國青年旅行社：

A. 宜蘭林美步道+香草菲菲，平均每人 1,460 元。

B. 宜蘭望龍埤+香草菲菲，平均每人 1,460 元。

(2)台塑旅行網：

C. 宜蘭龜山朝日園區+星寶蔥體驗農場，平均每人約 1,450 元。

D. 滿月圓森林遊樂區+台塑楊梅有機生態農場，平均每人約 1,350 元。

E. 新屋綠色走廊+台塑楊梅有機生態農場，平均每人約 1,350 元。

2、本校教職員工福利委員會會員得全額補助(需繳交 100 元保證金，參加當日歸還)，名單建議依人事室 112 年 10 月份人員名冊為主；未加入福委會者視同一般人員，僅補助報險費 50 元。

3、直系眷屬最高補助 400 元，其他親友補助保險費。

4、活動預計 11/25(六)、11/26(日)、12/2(六)、12/3(日)擇 2 日辦理，實際日期依公告為主，詳細行程(如附件七，P.21-P.31)。

決議：1、經委員票選，本次秋季自強活動行程為「宜蘭龜山朝日園區+星寶蔥體驗農場」，並請康樂幹事與旅行社協調選擇週六、週日各一日，共辦理二梯次。

2、為維安全，遊覽車請指定 5 年內之新車。

3、餘照案通過。

**執行結果：秋季旅遊已順利辦理完成，活動照片放置於福委會網站。**

案由六：112 學年度第 1 學期文康活動規劃事宜，請討論。

說明：1、本學期共規劃四場活動，活動內容及經費預算(如附件八，P.32)。

2、總預算 64,300 元，康樂活動費支應 46,800 元，報名者自負 17,500 元。

3、採網路報名，每場報名人數低於 10 人不開課，每人得同時報名 2 種課程(場次 2 不列入計算)，遇有報名額滿情形，報名 2 種課程者得禮讓第 2 志願給報名 1 種課程者，並公開報名結果於福委會網站備查。

決議：照案通過。

**執行結果：文康活動已順利辦理完成，活動照片放置於福委會網站。**

九、臨時動議：(無)

十、散會：中午 12 時 50 分。

## 長庚大學教職員工福委會郊遊補助金收支明細表

113. 3. 12

(單位：元)

日期	摘要	收入	支出	結餘
	上期餘額			2,610,077
112.11.9	112學年度服裝費差額452,520元、匯款手續費30元		452,550	2,157,527
112.11.9	校運會評審獎(家樂福禮券200元*600份、匯款手續費30元)		120,030	2,037,497
112.11.9	園遊券(100元*700份、設計印刷2,100元)		72,100	1,965,397
112.12.21	利息	8,473		1,973,870
113.3.12	112年秋季旅遊(12/2、12/3)報名費、保證金	57,000		2,030,870
113.3.12	未使用園遊券費用	10,200		2,041,070
	小計	75,673	644,680	
113.3.12	本期結存			2,041,070

備註1：存款2,040,920+現金150(楊鳳平保管)=2,041,070 元

備註2：結存151份禮券(每份200元)。

類別	說明	份數*面額		金額小計
家樂福禮券	112學年校運會後結餘	151	200	30,200

## 112學年度第1學期 員工旅遊活動經費使用名系表

為促進同仁身心健康特辦理秋季旅遊活動，於112年12月2日(六)及12月3日(日)舉辦「宜蘭龜山朝日園區及星寶蔥體驗農場一日遊」活動，128人報名(含員工74人)，實到124人(含員工71人)。其費用說明如下：

項 目	每人預算 (元)	預估報名 人數	總預算 (元)	實際費用 (元)	差異額 (預算-實際)	說 明
交通費	400	200	\$80,000	48,000	\$32,000	1. 總計128人報名，其中福委會會員74人、直系親屬50人、直系親屬未滿3歲1人及其他親友3人。
膳食費	420	200	\$84,000	\$54,360	\$29,640	2. 報名費為1,450元/人、未滿3歲免費；福委會會員全額補助、配偶及直系眷屬補助400/人、其他親友(需有教職員工陪同)補助保險費\$50/人。
DIY	400	200	\$80,000	\$51,200	\$28,800	3. 交通費預算以每車30人計算(12,000/台)，平均每人預算400元。第一梯次99人報名、3台車；第二梯次29人報名、1台車。實際支付48,000元。
領團津貼	80	200	\$16,000	\$12,800	\$3,200	
行政雜支(含保險費等)	150	200	\$30,000	\$19,240	\$10,760	3. 膳食費：午餐平均每人300元，餐盒每盒120元。
總計	1,450		290,000	185,600	104,400	4. DIY費用：51,200元(128份)，平均每人400元(蔥派DIY+拉拉車體驗) 5. 每車30-40位搭配一名領隊人員，12/2出三名領隊人員+12/3出一名領隊人員，總共四位。
112年秋季旅遊款核銷請款金額				\$185,600		台塑網旅行社代收代轉付收據185,600元
總收入 (報名費+未退還保證金費用)				\$57,000		1. 直系親屬(50人)及其他親友(3人)報名費收入\$56,700元。 2. 已報名未參加之員工有3人，未退還保證金300元。



**112 學年度康樂活動費預算支出明細表**

預算：354,150 元(新台幣)

年/月	摘要	支出(元)	結餘(元)
112/10	教職員工生育津貼(2 人)	4,000	350,150
112/12	教職員工生育津貼(1 人)	2,000	348,150
112/12	校運會大隊接力紀念品(運動毛巾)	12,180	335,970
113/1	致贈退休人員紀念品(8 人)	6,000	329,970
113/1	贊助暮晚餐會摸彩品 50 份 1,000 元禮券	50,000	279,970
113/1	112 學年度第 1 學期文康活動	46,470	233,500
113/1	教職員工社團補助費用(皮拉提斯、瑜珈及羽球社)	30,000	203,500
目前結餘			203,500

**112 學年度郊遊補助費預算支出明細表**

預算：925,600 元(新台幣)

年/月	摘要	支出(元)	結餘(元)
112/12	112 學年度第 1 學期員工旅遊(秋季)	185,600	740,000
113/2	112 學年度第 1 學期校外同仁申請秋季旅遊補助款(40 人)	16,000	724,000
目前結餘			724,000

## 112學年度第2學期 員工旅遊提案

編號	時間	地點	早餐	午餐	晚餐	DIY	金額
A	07:10	出發					
	08:30~09:30	雅聞七里香玫瑰森林				捏陶DIY	平均每人 1600元
	10:00~11:30	客家文化館	×	割稻仔飯風味餐 (捏陶diy+午餐餐食 790元/人)	餐盒	※創作品燒製會以完成 成品大小現場計價，需 自行額外付費	
	12:00~13:00	午餐					
	13:00~16:00	華陶窯捏陶					
B	08:00	出發					
	09:00~10:30	台塑楊梅有機生態農場				餵雞	平均每人 1450元
	11:00~12:00	午餐	×	原味海鮮餐廳風味 餐 (3,300/桌)	餐盒	拔菜(一袋) 伴手禮 (雞蛋6顆+玉米筍200g)	
	12:30~13:30	大溪老茶廠					
	14:00~16:00	角板山形象商圈+新溪口吊橋					
C	08:00	出發					
	09:00~10:00	永安海螺文化體驗園區				餵雞	平均每人 1350元
	10:30~13:30	向陽農場+BBQ 烤肉	×	BBQ 烤肉 (3,300/組) (10人/組)	餐盒	拔菜(一袋) 伴手禮 (雞蛋6顆+玉米筍200g)	
	14:00~16:00	台塑楊梅有機生態農場					
D	07:30	出發					
	09:00~10:30	宜蘭冬山生態綠舟					平均每人 1600元
	10:50~11:50	中興文創園區	×	駿懷舊餐廳 (3,300 / 桌)	餐盒	蔥油餅、三色芋圓、手 搗麻糬、手洗愛玉，活 動擇一	
	12:10~13:30	中式合菜					
	14:00~16:00	張美阿嬤農場DIY					
E	07:30	出發					
	09:30~14:30	飛牛牧場	×	牧場內餐廳 (3,800 / 桌)	餐盒	牛奶雞蛋糕製作 擠牛奶教學體驗 餵小牛喝奶體驗	平均每人 1600元
	15:30~16:30	湖口老街					

## 【苗栗】華陶窯捏陶、雅聞七里香玫瑰森林一日



歡樂出發→雅聞七里香玫瑰森林→客家文化館→午餐  
→華陶窯捏陶→返程

放慢您的腳步感受自然的環境變化，遠離都市體驗閒適的鄉村生活，  
簡單樸實的體驗，讓人感受來自身心靈深處的滿足與富有

07:10 準時歡樂出發。

08:30~09:30 【雅聞七里香玫瑰森林】

雅聞七里香玫瑰森林為雅聞集團在苗栗縣頭屋鄉新興的一座觀光景點，座落於明德水庫風景區旁，七里香玫瑰森林園區內規劃出以七里香與玫瑰園區，玫瑰園區共分有迎風、迎曦、迎賓、經典、世界、英國、品種玫瑰園趣等，七里香林區內保留著頭屋當地原生七里香，更有一棵百年七里香王於此處生長，除此之外裡頭更規劃出玻璃屋、秘密花園、愛情永駐區、掌上明珠瀑布、新心邱比特區、玫瑰綠廊、雲海、故事館等不同設施。

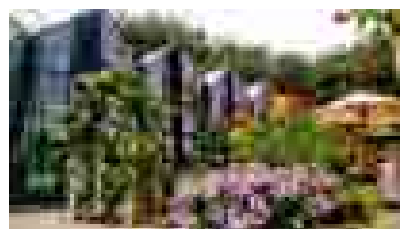

10:00~11:30 【客家文化館】

館內豐富策展主題及展現客家多元風貌，有助於強化在地連結、跨域整合協作及推廣客家文化，引領人們認識客家、走入客庄，展現「臺灣客家，世界風華」的魅力。館內展示了臺灣與全球客家人不同的生活方式、客家美食的由來、小朋友最愛的兒童館與VR體驗，還有手作體驗和3D電影欣賞…等。

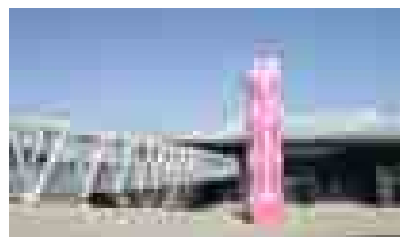

12:00~13:00 午餐~割稻仔飯風味餐

13:00~16:00 【華陶窯】捏陶DIY

華陶窯是台灣首座結合以本土思維作為設計藍圖之園林，具體而微的呈現出近代台灣建築景觀的工法與美學；華陶窯園內有古樸的三合院農院，紅磚、黑瓦、木板門—記錄著台灣移民統治的歷史軌跡，運用就地取材的大安溪石，塑造出特有的河岸環境景觀；華陶窯寬敞的庭園及相思大樹，四周陳列著石桌供遊客小憩，品茗，以及一些石白石磨牛車等古老的農家用具，處處洋溢著淳樸的味道；華陶窯發展出台灣首座的推廣現代柴燒藝術的人文窯場，將苗栗傳統登窯的活化再生，運用相思燃柴的在地獨特之美，創作出登窯與柴燒陶的特色。

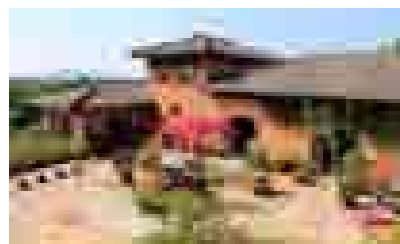

※創作品燒製會以完成成品大小現場計價，需自行額外付費。窯燒製作品約需60天。

預計 17:30 返回出發地，結束歡樂舒活一日之旅。



早餐:X / 午餐:自助式 / 晚餐:回程餐盒

《以上行程時間為參考，依當日交通狀況為主》

## 【苗栗】華陶窯捏陶、雅聞七里香玫瑰森林一日

### 【參考費用】

項目	說明	單價	備註
交通	5年內遊覽車/每輛 (含司機津貼、過路費、停車費、瓶水、稅金)	17,120 / 輛	以各車人數攤銷計算 (40人計算)
餐食	回：餐盒	120 / 人	
門票	華陶窯	790 / 人	捏陶diy+午餐餐食
領團津貼 (固定成本)	每車安排一領隊	2,500 / 人	以各車人數攤銷計算 (40人計算)
行政代辦服務費	1. 保險費 2. 各項雜支	200 / 人	

每人/售價	費用
成人	1,600 起
兒童 4-12 歲	1,600 起
幼兒 0-3 歲	200

《以上價格為參考價,如因出發時間不同價格調整,請洽微笑客服人員確認為準》

### 【費用包含】

1. 遊覽車車資。
2. 共計 2 餐(1 午餐、回程餐盒)。
3. 每人礦泉水每日乙瓶。
4. 行程內所明列之景點門票及司機、領隊人員服務小費。
5. 旅行業責任保險(每位保額 500 萬、意外醫療保額 20 萬(實支實付))。

\*旅客未滿 15 歲或 70 歲以上,依保險公司規定最高

【意外死殘保額新臺幣 250 萬元、意外醫療保額新臺幣 20 萬(實支實付)】。

6. 領隊人員服務小費。

### 【費用不含】

- ☆個人因素所產生之消費,如飲料、酒類、私人購物費...等。
- ☆個人旅遊平安保險,依規定旅客若有個別需求,得自行投保旅行平安保險。
- ☆本行程表上未註明之各項開銷,建議、自費或自由行程所衍生之任何費用。

### 【備註說明】

- ☆本行程需滿 40 人以上方可成行。(將於出發日前三天給予行前說明資料)
- ☆兒童指出發當日未滿 12 歲之孩童。幼兒 3 歲以下:全程不占位及不含餐。
- ☆出發日前如遇颱風或人力不可抗拒之因素影響,經氣象單位公佈時,則延期出發,敬請參團貴賓與本公司原客服人員連絡,並另訂定出發日期,無法挪期而取消者,則需扣除保險及行政手續費用每人 160 元,敬請見諒。

## 【桃園】台塑楊梅有機生態農場+角板山、新溪口吊橋一日



歡樂出發→台塑楊梅有機生態農場→午餐→大溪老茶廠→角板山形象商圈+新溪口吊橋→返程

放慢您的腳步感受自然的環境變化，遠離都市體驗閒適的鄉村生活，簡單樸實的體驗，讓人感受來自身心靈深處的滿足與富有

08:00 準時歡樂出發。

09:00~10:30 【台塑楊梅有機生態農場】

台塑楊梅有機生態農場佔地 39 公頃，採有機種植蔬果已逾十年，造就農場美好自然生態環境！為推廣有機種植，結合食農教育、環境教育，農場於 2021 年起開放參觀~歡迎來農場了解有機種植流程、蔬果採摘體驗、餵養咕咕雞。

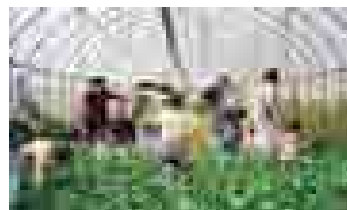

11:00~12:00 午餐~海鮮風味餐

12:30~13:30 【大溪老茶廠】

位在隱密巷弄中的大溪老茶廠，建於 1926 年，前身為角板山工廠，是一座融合台、日、英式風格的建築物，內部設有展售區、閱讀區、茶書屋、餐廳等。以藍色為建築主色調的老茶廠，不論是窗櫺與樑柱、造型層架、牆面、藝術畫作等，不張揚的藍色調與製茶工廠顯得格外契合。

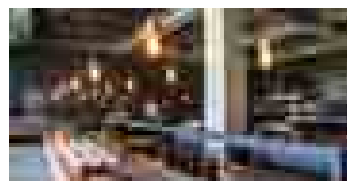

14:00~16:00 【角板山形象商圈+新溪口吊橋】

現在的角板山已經利用原有的景觀，再配合泰雅族的人文特色、和香菇等農業特產，統一規劃成「角板山形象商圈」。從北橫彎進入社區，一路行來都是泰雅圖騰，還有整齊劃一的商店招牌，主要道路的盡頭就是角板山公園，公園左前方是救國團活動中心，活動中心的右側即是蔣公行館。【新溪口吊橋】溪口吊橋是一座相當細長且優美的吊橋，已經有 40 多年的歷史，吊橋中央可觀賞美麗的大漢溪河谷風貌與水庫豐沛蓄水量。不過由於溪口吊橋橋身老舊，在原址新建一座新溪口吊橋，新吊橋全長 303 米，是全台最長的懸索橋，帶你見識大漢溪與群山環抱的壯觀風景。

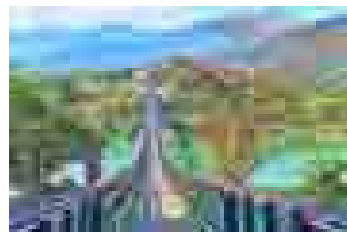

預計 17:30 返回出發地，結束歡樂舒活一日之旅。



早餐: X /

午餐: 海鮮風味餐



晚餐: 回程餐盒

《以上行程時間為參考，依當日交通狀況為主》

## 【桃園】台塑楊梅有機生態農場+角板山、新溪口吊橋一日

### 【參考費用】

項目	說明	單價	備註
交通	5年內遊覽車/每輛 (含司機津貼、過路費、停車費、瓶水、稅金)	17,480 / 輛	以各車人數攤銷計算 (40人計算)
餐食	午：海鮮風味餐 回：餐盒	3,300 / 桌 120 / 人	每桌10人計算
門票	1. 台塑楊梅農場 2. 新溪口吊橋	250 / 人 50 / 人	
領團津貼 (固定成本)	每車安排一領隊	2,500 / 人	以各車人數攤銷計算 (40人計算)
行政代辦服務費	1. 保險費 2. 各項雜支	200 / 人	

每人/售價	費用
成人	1,450 起
兒童 4-12 歲	1,450 起
幼兒 0-3 歲	200

《以上價格為參考價，如因出發時間不同價格調整，請洽微笑客服人員確認為準》

### 【費用包含】

1. 遊覽車車資。
2. 共計 2 餐 (1 午餐、回程餐盒)。
3. 每人礦泉水每日乙瓶。
4. 行程內所明列之景點門票及司機、領隊人員服務小費。
5. 旅行業責任保險(每位保額 500 萬、意外醫療保額 20 萬(實支實付))。

\*旅客未滿 15 歲或 70 歲以上，依保險公司規定最高

【意外死殘保額新臺幣 250 萬元、意外醫療保額新臺幣 20 萬 (實支實付)】。

6. 領隊人員服務小費。

### 【費用不含】

- ☆個人因素所產生之消費，如飲料、酒類、私人購物費…等。
- ☆個人旅遊平安保險，依規定旅客若有個別需求，得自行投保旅行平安保險。
- ☆本行程表上未註明之各項開銷，建議、自費或自由行程所衍生之任何費用。

### 【備註說明】

- ☆本行程需滿 40 人以上方可成行。(將於出發日前三天給予行前說明資料)
- ☆兒童指出發當日未滿 12 歲之孩童。幼兒 3 歲以下:全程不占位及不含餐。
- ☆出發日前如遇颱風或人力不可抗拒之因素影響，經氣象單位公佈時，則延期出發，敬請參團貴賓與本公司原客服人員連絡，並另訂定出發日期，無法挪期而取消者，

## 【桃園】永安海螺文化+台塑楊梅有機生態農場一日



歡樂出發→永安海螺文化體驗園區→向陽農場→午餐→台塑楊梅有機生態農場→返程

放慢您的腳步感受自然的環境變化，遠離都市體驗閒適的鄉村生活，簡單樸實的體驗，讓人感受來自身心靈深處的滿足與富有

08:00 準時歡樂出發。

### 09:00~10:00 【永安海螺文化體驗園區】

本園區以新屋永安漁港為主軸結合海洋客家產業軸線，及周邊的客家聚落、廟宇相關產業，利用新屋、觀音深厚的海洋客家文化為基礎，將客家文化深根紮實，強化當地自明性，建立在地文化基盤，提升居民認同並傳承客家文化，以推廣桃園海洋客家特色，進而帶動觀光發展。而海螺文化體驗園區即位處永安觀光魚市場，是全台唯一的客家漁港，牽罟、吹海螺及石塹捕魚都是當地傳統客家捕魚方法，因此海螺園區的主體建築海螺館係擷取海螺曲線意象，整合各面向環境、機能與結構行為的海螺造型，做為建築物設計外觀的靈感來源；而在中庭的地景藝術，則是以客家吹海螺的聲音為發想，另外主建物旁的附屬建物則是融入補漁的客家石塹，讓整體建築物更具海客風情，園區結合周邊商圈合作推廣農漁產業，發揚推廣海洋客家文化。園區館設有特展室，定期規劃展覽讓民眾了解客家文化、藝術、歷史等發展，並進而對客家文化產生興趣。

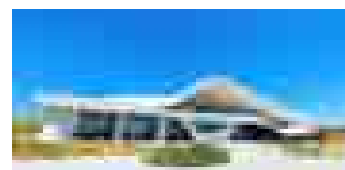

### 10:30~13:30 【向陽農場】賞花+BBQ 烤肉

向陽農場占地 18000 坪，不僅種植著許多品種的向日葵之外，也有其他的活動，像是小火車、雷射槍、射箭...等，也有羊咩咩、公雞、兔子等可愛動物區，也有提供宴會、烤肉、團體餐點等服務，不是只有向日葵花海唷！

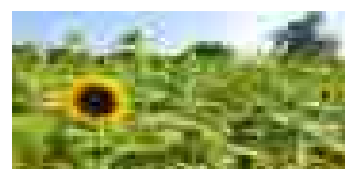

### 14:00~16:00 【台塑楊梅有機生態農場】

台塑楊梅有機生態農場佔地 39 公頃，採有機種植蔬果已逾十年，造就農場美好自然生態環境！為推廣有機種植，結合食農教育、環境教育，農場於 2021 年起開放參觀~歡迎來農場了解有機種植流程、蔬果採摘體驗、餵養咕咕雞。



預計 17:30 返回出發地，結束歡樂舒活一日之旅。



早餐:X /

午餐:BBQ 烤肉



晚餐:回程餐盒

《以上行程時間為參考，依當日交通狀況為主》

## 【桃園】永安海螺文化+台塑楊梅有機生態農場一日

### 【參考費用】

項目	說明	單價	備註
交通	5年內遊覽車/每輛 (含司機津貼、過路費、停車費、瓶水、稅金)	15,480 / 輛	以各車人數攤銷計算 (40人計算)
餐食	午：BBQ風味餐 回：餐盒	3,300 / 桌 120 / 人	每桌10人計算
門票	1. 台塑楊梅農場	250 / 人	
領團津貼 (固定成本)	每車安排一領隊	2,500 / 人	以各車人數攤銷計算 (40人計算)
行政代辦服務費	1. 保險費 2. 各項雜支	200 / 人	

每人/售價	費用
成人	1,350 起
兒童 4-12 歲	1,350 起
幼兒 0-3 歲	200

《以上價格為參考價，如因出發時間不同價格調整，請洽微笑客服人員確認為準》

### 【費用包含】

1. 遊覽車車資。
2. 共計 2 餐 (1 午餐、回程餐盒)。
3. 每人礦泉水每日乙瓶。
4. 行程內所明列之景點門票及司機、領隊人員服務小費。
5. 旅行業責任保險(每位保額 500 萬、意外醫療保額 20 萬(實支實付))。

\*旅客未滿 15 歲或 70 歲以上，依保險公司規定最高

【意外死殘保額新臺幣 250 萬元、意外醫療保額新臺幣 20 萬 (實支實付)】。

6. 領隊人員服務小費。

### 【費用不含】

- ☆個人因素所產生之消費，如飲料、酒類、私人購物費...等。
- ☆個人旅遊平安保險，依規定旅客若有個別需求，得自行投保旅行平安保險。
- ☆本行程表上未註明之各項開銷，建議、自費或自由行程所衍生之任何費用。

### 【備註說明】

- ☆本行程需滿 40 人以上方可成行。(將於出發日前三天給予行前說明資料)
- ☆兒童指出發當日未滿 12 歲之孩童。幼兒 3 歲以下:全程不占位及不含餐。
- ☆出發日前如遇颱風或人力不可抗拒之因素影響，經氣象單位公佈時，則延期出發，敬請參團貴賓與本公司原客服人員連絡，並另訂定出發日期，無法挪期而取消者，則需扣除保險及行政手續費用每人 160 元，敬請見諒。
- ☆本行程報價期間，若行程內容、價格如有調整依客服人員確認為主。

台塑網旅行社(股)公司 服務熱線：(02)2719-1305 或 (02)2712-2211 分機 7752 傳真:(02)2717-8138

台北市民生東路四段 54 號 2 樓 206-2 室 統一編號:28718031 網址:www.fpgtravel.com.tw **16**





## 長庚大學《宜蘭文青、可愛動物互動體驗一日遊》

4月日(六)

學校集合出發→宜蘭冬山生態綠舟→文青風擺拍~中興文創園區→中式合菜→呆萌可愛動物~張美阿嬤農場 DIY→返回台北

07:20-07:30

桃園報到集合相見歡



07:30-09:00

出發~前往宜蘭

09:00-10:30

**冬山生態綠舟**

位於位於宜蘭冬山的冬山河生態綠舟是個以森林主題為主，將冬山河融為一體自然型態的森林公園。園區步道體驗親水綠地的宜人景色，還能搭船遊覽冬山河神秘河道之美，以及能預約隱藏版夜間搭船夜航一覽地下河道的秘境岩洞景點。



10:50-11:50

**文青風擺拍~中興文創園區**

由舊紙廠轉變成文化創意美學集散地。園區內有親子DIY、繽紛馬賽克打卡點、以及那會讓人一直拍、一直拍的文青風，當然~刻意保留的廢墟建築更是別具味道老廠房轉身成為文創園區，不僅為宜蘭文創產業開啟新的里程碑，透過在地連結與國際視野的共創合作。



12:10-13:30

**美味午餐-駿懷舊餐廳**

14:00-16:00

**呆萌水豚君與笑笑羊~張美阿嬤農場 DIY 體驗**

位於三星鄉的田野之間，週邊青山綠水加上大片農田環繞，環境開闊且空氣新鮮，園內有著親切可愛的小鹿、水豚等動物，可親自體驗餵食與互動。DIY:蔥油餅、三色芋圓、手搗麻糬、手洗愛玉，活動擇一



返回台北-平安賦歸 收穫滿滿！回憶滿滿！！

早：敬請自理

午：駿懷舊餐廳中式合菜

晚：西點餐盒

★ 以上行程順序及時間將依實際情況彈性調整修正 ★



## 報價表

委辦單位	長庚大學	委辦人員	鄭如涵	
旅遊地點	宜蘭文青、可愛動物互動體驗 一日遊	聯絡電話		
活動日期	113年4月(六)或(日)	遊覽車 1 車	估價人數 35 人	
活動內容說明			每人單價	小計
交通費 (固定費)	大型遊覽車(四排椅 43 座~含駕駛小費)X1 天 X1 車 領團津貼：每位 2,500 元 X1 日 X1 位		500	17,500
膳食費	每桌 3,300 元 X4 桌=13,200(含每桌 2 瓶飲料) 回程點心 每人 100 元 X35 人=3,500		477	16,700
門票費	冬山河生態綠舟門票 30 元 遊船全票 75 元、半票 3-12 歲/65 歲 35 元 張美阿嬤農場遊程體驗套票(門票-1 份餵食草葉、 DIY:蔥油餅、三色芋圓、手洗愛玉、搗麻糬擇一、 甜點) 每人 350 元 X35 人 2-4 歲幼童 50 元、敬老 300 元		455	15,925
行政服務費 (含保險費)	含行政服務代辦聯繫及雜支、礦泉水、旅責保險(每人 500 萬意外險+20 萬意外醫療險)、營業稅等		180	6,300
總計	<p style="text-align: center;"><b>總金額 56,425 元 /每人費用 1,612 元</b>  <b>成人優惠價 1,600 元</b>  <b>幼童票 1,270 元、敬老 1,520 元</b></p>			
<p>中國青年旅行社有限公司</p> <p>1. 公司執照：北建字第 00340179 號</p> <p>2. 交觀甲：5759 旅品保：704</p> <p>3. 本公司開立【旅行業代收轉付收據】，價單已含稅。</p> <p>4. 除固定費用為不可變動外，其餘費用採實支實付； 本報價若有變動須另估價；團體報價為現金價。</p>		<p>聯絡人：陳秀春</p> <p>Tel (02)2371-1226 分機 281</p> <p>Fax (02)2311-0631</p> <p>E-mail：100306@cyc.tw</p> <p>地址：台北市館前路 45 號 2 樓</p>		



## 長庚大學《奔跑吧~飛牛牧場大自然風情一日》

4月日(六) 學校集合出發→飛牛牧場→湖口老街→返回台北

07:20-07:30 學校報到集合相見歡

07:30-09:30 出發~前往苗栗

09:30-14:30 **奔跑吧! 飛牛牧場**

### 風味午餐~飛牛餐廳

座落在苗栗遠離塵囂的山野之中，前身為『中部青年酪農村』，區內林木青蔥翠綠、繁花茂盛，飛牛牧場青蔥的綠野上有低矮的房舍和成群的乳牛，讓人親近大自然，享受自然之美，並提供 DIY 課程讓遊客體驗手作的樂趣。

有乳牛牧場區、牧場生態區、牧草培育區、有機蔬果區及森林保育區；內有飼養乳牛 500 頭，每日生乳產量約 6 公噸及巴貝多黑肚綿羊 150 頭、黑山羊、迷你馬及水禽、家畜等可愛動物

**牛奶雞蛋糕 DIY(場次 13:00-14:00 、15:30-16:30)**

**鴨 BB 大遊行~牧場鴨鴨起搖搖擺擺的在草地上奔走 10:00、13:45**

**牛媽媽的家搾ㄋㄟ ㄋㄟ教學體驗 11:00、14:15**

**乳牛媽媽的家餵小牛喝ㄋㄟ ㄋㄟ 09:30、15:00**

15:30-16:30 **懷舊湖口老街**

湖口老街昔日因「大湖口火車碼頭」鐵路的開發而繁榮，以三元宮為中心，包含街頭、橫街與新街 3 條街，由舊車站原址上建造的天主堂至街底縣定古蹟三元宮全長約 300 公尺，寬約 10 公尺的街道，房舍全部以紅磚為建材，牌樓立面屬於羅馬巴洛克建築，架構採閩南式，兩側為長條形店舖住宅，街道上除了當地居住的人家，也有老診所、文史工作室、咖啡廳、餐廳，特有的懷舊與藝術氛圍，吸引著無數的文人墨客造訪遊歷。



16:30-18:00 返回台北-平安賦歸 收穫滿滿！回憶滿滿！！

早：敬請自理

午：中式合菜

晚：西點餐盒

★ 以上行程順序及時間將依實際情況彈性調整修正 ★



## 報價表

委辦單位	長庚大學	委辦人員	鄭如涵	
旅遊地點	苗栗奔跑吧~飛牛牧場大自然風情一日	聯絡電話		
活動日期	113年4月(六)或(日)	遊覽車1車	估價人數35人	
活動內容說明			每人單價	小計
交通費 (固定費)	大型遊覽車(四排椅43座~含駕駛小費)X1天X1車 領團津貼：每位2,500元X1日X1位		500	17,500
膳食費	每桌3,800元X4桌=15,200(含每桌2瓶飲料) 回程點心 每人120元X35人=4,200		554	19,400
門票費	飛牛牧場團體票 每人260元X35人 學童票 每人220元 3歲以上幼童票/敬老票 每人160元 牛奶雞蛋糕DIY 120元X35人		380	13,300
行政服務費 (含保險費)	含行政服務代辦聯繫及雜支、礦泉水、旅責保險(每人500萬意外險+20萬意外醫療險)、營業稅等		180	6,300
總計	<p style="text-align: center;"><b>總金額 56,500元 /每人費用 1,614元</b>  <b>成人優惠價 1600元</b>  <b>國小學童 1450元、3-6幼童 1390元</b></p>			
<p>中國青年旅行社有限公司</p> <p>1. 公司執照：北建字第00340179號</p> <p>2. 交觀甲：5759 旅品保：704</p> <p>3. 本公司開立【旅行業代收轉付收據】，價單已含稅。</p> <p>4. 除固定費用為不可變動外，其餘費用採實支實付；本報價若有變動須另估價；團體報價為現金價。</p>		<p>聯絡人：陳秀春</p> <p>Tel (02)2371-1226 分機 281</p> <p>Fax (02)2311-0631</p> <p>E-mail：100306@cyc.tw</p> <p>地址：台北市館前路45號2樓</p>		

## 112學年度第2學期 文康活動提案 &lt;食&gt;在有趣

場次	上課時間	授課講師	課程	講師費	材料費 (元/人)	人數	總經費	補助材料費 (元/人)	自付額 (元/人)	福委會 總支出
1	4/18(四) 17:30-19:30	廖秀春	清涼一下，來玩節氣 (穀雨)料理	4000	200	30	10,000	150	50	8,500
2	4/22(一) 17:30-19:30	包手做 雷曉臻	羊毛氈-肉鬆麵包	4000	320	35	15,200	220	100	11,700
3	4/24(三) 17:30-19:30	包手做 雷曉臻	羊毛氈-法棍麵包	4000	320	35	15,200	220	100	11,700
4	4/29(一) 17:30-19:30	許權維	日常藥膳實作	4000	200	30	10,000	150	50	8,500
5	5/2(四) 17:30-19:30	無添加協會 安嫻芝	純粹-食安講座 及輕食料理	4000	100	30	7,000	100	0	7,000
6	5/9(四) 17:30-20:30	香草滿屋 蔡怡貞、王燕	香草料理	6000	250	36	15,000	150	100	11,400
							72,400			58,800

4/18節氣料理：梅汁小蕃茄/涼飲、好吃的白飯、瓦斯煮糙米飯、蠔油燙青菜、麻汁拌雞絲、冬瓜薏仁肉片湯

4/29日常藥膳：薑黃菜飯、百菇湯、藥膳蒸蛋、五彩時蔬、舒壓茶飲

5/02輕食料理：無添加食安講座、番茄莎莎左法國麵包、泰式椒麻雞、醬燒蔬菜捲

5/09香草料理：透過五感認識香草、品茗新鮮香草茶、香草與菇家族的多變料理法、經典泰式打拋、泰味炸蛋。



總 預 算：72,400元  
康樂活動費支應：58,800元  
報名者自付：13,600元

## 公益團體禮品

項次	種類	公益團體名稱	禮品	售價(元)
1	米禮盒	喜憨兒基金會	喜憨農場/十穀米禮盒 現輾富里米300g*2入 越光十穀米300g*2入	\$356
2		愛盲基金會	頂級芋香米禮盒 芋香白米600g*2入 芋香糙米600g*1入	\$335
3	茶包	伊甸基金會	茶山禮盒12包/袋	\$360
4	咖啡包	台灣肯納自閉症基金會	掛耳濾泡式咖啡10包/盒	\$350

## 喜憨兒基金會



愜喜農場·十穀米禮盒  
現輾富里米300gx2入  
越光十穀米300gx2入  
NT\$ 356

## 愛盲基金會



《愛盲X豐滄》  
頂級芋香米禮盒  
芋香白米600gx2包  
芋香糙米600gx1包  
NT \$ 335

## 伊甸基金會



福老百貨\*茶山禮盒\*  
12包/袋  
NT \$ 360

## 財團法人台灣肯納自閉症基金會



掛耳濾泡式，每盒10包  
NT \$ 350