

113 學年度

(自 113 年 8 月 1 日起至 114 年 7 月 31 日止)

預 算 書

目錄

內	容	頁	次
編號301:	預算說明書	1-8	
編號302:	收支餘絀預計表	9	
編號303:	預計長期營運資產變動表	10-11	
編號304:	預計增置重要長期營運資產明細表	12-21	
編號305:	預計借款變動表	22	
編號306:	收入預算明細表	23-26	
編號307:	成本與費用預算明細表	27-34	
編號308:	預計購建土地及重大工程明細表	35-36	
編號309:	最近5年現金概況表	37-43	

壹、學校組織及職掌：本校於民國 76 年 4 月 22 日奉教育部核准立案，並自 76 學年度起招生。

一、本校設下列各學院、系、所、中心等教學單位：

(一)醫學院：醫學系、醫學生物技術暨檢驗學系（含學、碩士班）、醫學影像暨放射科學系（含學、碩、博士班）、護理學系（含學、碩、博士班、碩士在職專班、學士後）、物理治療學系（含學士班、復健科學碩、博士班）、職能治療學系（含學士班、行為科學碩士班）、中醫學系（含學士班、天然藥物碩士班、傳統中醫學碩士班）、呼吸治療學系、生物醫學研究所（含碩、博士班）、臨床醫學研究所（碩、博士班）、基礎學科、顱顏口腔醫學研究所（碩士班）、生物醫學系（含學、碩士班）、早期療育研究所（碩士班）、新興病毒感染研究中心、病原性細菌研究中心、臨床資訊與醫學統計研究中心、分子及臨床免疫中心、新興病毒分子醫學國際碩士學位學程、顯微手術國際碩士學位學程、健康暨長期照護產業碩士學位學程、生物科技產業碩士學位學程、生物科技產業博士學位學程、微生物相研究中心、醫學科學學士學位學程。

(二)工學院：電機工程學系（含學、碩、博士班、碩士在職專班）、機械工程學系（含學、碩、博士班）、化工與材料工程學系（含碩、博士班、碩士在職專班）、電子工程學系（含學、碩、博士班、碩士在職專班）（碩士在職專班 106 學年度起停招）、資訊工程學系（含學、碩、博士班）、光電工程研究所（碩士班）、生醫工程研究中心、綠色科技研究中心、生物醫學工程博士學位學程（108 學年度起停招）、奈米工程及設計碩士學位學程、生物醫學工程學系（含學、碩、博士班）。

(三)管理學院：醫務管理學系（含學、碩士班）、工商管理學系（含學、碩士班）、工業設計學系（含學、碩士班）、資訊管理學系（含學、碩士班）、管理研究所（碩、博士班）、商管專業學院碩士學位學程在職專班、管理學院碩士學位學程在職專班、經營分析研究中心、深耕發展中心、智慧醫療創新碩士學位學程、國際健康管理學士學位學程、數位金融科技學系。

(四)智慧運算學院：人工智慧學系（含學、碩士班）、人工智慧學士學位學程。

(五)通識中心：人文藝術學科、英文學科、社會科學學科、自然科學學科。

二、本校置校長一人，綜理全校校務，下設各行政單位：教務處、學生事務處、總務處、研究發展處、技術合作處、國際事務處、永續發展辦公室、圖書館、校長室、秘書室、人事室、會計室、資訊中心、環保暨安全衛生室、體育室、企業文物館、分子醫學研究中心、長庚生物標識中心、

健康老化研究中心、健康資料研究服務中心、放射醫學研究中心、可靠度科學技術研究中心、校務研究中心、人工智慧研究中心、新興病毒感染研究中心。

貳、重要校務計畫：

一、營運計畫

(一)未來領航

1. 創新教學培育未來人才
 - (1) 卓越畢業生計畫與進階課程
 - (2) 科技輔助教學推動未來教室
 - (3) 精進獎學金方案及招生策略
 - (4) 彈性學習培養多元跨域人才
2. 落實教師發展教學配套
 - (1) 健全教師教學輔導評鑑機制
 - (2) 強化課業輔導促進主動學習
 - (3) 導入UCAN職能課程地圖
3. 發展前瞻應用科技研究
 - (1) 整合研究中心培育菁英團隊
 - (2) 接軌國際推動前瞻研究領域
 - (3) 精進核心實驗室與技術平台
4. 資源挹注精進學研能量
 - (1) 推動多元研究獎勵補助制度
 - (2) 院校合聘交流攜手共創雙贏
 - (3) 參與聯盟組織充實教研資源
 - (4) 落實學倫自律深厚研究涵養

(二)國際鏈結

1. 推動雙語大學多元學習
 - (1) 強化EMI教學擴招交換生
 - (2) 推動英語課程小班特色教學
 - (3) 精進外國學生獎勵支持措施
 - (4) 深耕雙聯學位提升國際移動
2. 深化交流拓展跨國合作
 - (1) 提升產學合作國際網絡鏈結
 - (2) 推動增聘國際教師促進合作
 - (3) 參加國際學術組織舉辦會議
3. 提升全球競爭與影響力
 - (1) 延攬高引學者帶領學術增能
 - (2) 深度參與世界大學排名評比

(3) 推展國際認證提升辦學品質

4. 拓展新南向接軌大國際

- (1) 展開國際跨域學生研討交流
- (2) 暑期特色課程及實驗室訪問
- (3) 推動學生學海系列交換計畫
- (4) 拓展國際知名機構實習合作
- (5) 參與國際教育展及教育年會

(三) 永續責任

1. 深化社會責任回饋貢獻

- (1) 強化社區鏈結建立夥伴信賴
- (2) 深耕在地促進區域產業活化
- (3) 專責單位擴大實踐社會責任
- (4) 強化品德教育參與志工活動
- (5) 完善弱勢學生輔導協助機制

2. 建構低碳永續大學環境

- (1) 轉型綠色大學落實節能減碳
- (2) 推動永續發展循環管考機制
- (3) 出版永續報告發表治理績效
- (4) 開設永續課程促進師生參與

3. 精進校務組織策進發展

- (1) 建置校務巨量資料整合平台
- (2) 推動自動化指標及預警機制
- (3) 研究校務議題落實專業管理
- (4) 發行校務研究年報自我管考

4. 策略廣宣塑造品牌聲望

- (1) 以學生為核心提高品牌認同
- (2) 強化媒體溝通經營品牌社群
- (3) 建立國際校友鏈結擴大網絡

(四) 跨域協作

1. 淬鍊核心素養發展全人

- (1) 輔導參與社團鼓勵競賽交流
- (2) 推動高關懷學生篩檢及輔導
- (3) 深植生命教育性別平等素養
- (4) 落實校園人權法治安全教育
- (5) 促進職涯探索與就業競爭力

2. 發展人工智慧跨域特色

- (1) 智慧科學為核心之跨域課程
- (2) 推動跨領域數位科技微學程

- (3) 深化人工智慧主題通識課程
- (4) 擴大 STEM 人才培育養成
- 3. 擴大產學研對接與整合
 - (1) 擴大與產業合作技術商品化
 - (2) 加強推廣創新技術媒合平台
 - (3) 拓展永續綠能促進淨零排放
 - (4) 生醫臨床試驗雙向產業鏈結
- 4. 蘊養創新創業生態系統
 - (1) 建構生藥醫技新創產業聚落
 - (2) 推動校園永續創業輔導環境
 - (3) 擴大創業輔導國際合作鏈結

(五) 卓越轉型

- 1. 提升行政服務加乘效能
 - (1) 國際化之大學行政支持系統
 - (2) 提升圖書資源之軟硬體設施
 - (3) 優化線上核簽系統擴大應用
 - (4) 精進圖書資源服務數位轉型
- 2. 強化留才攬才增能擴源
 - (1) 深化教師獎勵措施拔萃留才
 - (2) 教學研究分流引導適性發展
 - (3) 推動多元升等發展職涯特色
- 3. 打造數位科技智學校園
 - (1) 強化校園資訊服務與安全性
 - (2) 次世代網頁及行動應用程式
 - (3) 建立校園停車自動辨識系統
 - (4) 導入多元行動支付便利科技
- 4. 空間再造活化校園機能
 - (1) 推動新宿舍環境提升與營造
 - (2) 學生餐廳空間機能美化改善
 - (3) 改善綠美化塑造校園生態圈
 - (4) 提升校園人文藝術嶄新紀元

二、重要長期營運資產增置計畫：

113 學年度預計增加長期營運資產 583,973,465 元，含獎補助款計畫、高教深耕計畫、校務發展計畫及各系所設備購置等機械儀器及設備 182,785,422 元；中文圖書、視聽資料購置等圖書及博物 4,217,500 元；投影機、資訊講桌等其他設備共 19,076,430 元；購建中營運資產 358,601,560 元，其中含崇德及益德樓外牆整修工程 63,000,000 元、第

一學舍公共空間整建工程 50,000,000 元、工學大樓及活動中心高低壓變壓器改善工程 31,263,750 元、活動中心餐廳電力設備汰換 27,951,000 元、醫學及管理大樓空調系統改善補助專案 15,120,000 元、校區水井檢修 13,442,936 元、男教職員工單身宿舍整建工程 12,077,700 元等及電腦軟體 19,292,553 元。(請詳預計長期營運資產明細表)

三、長期債務之舉借及償還：本校目前無長期債務之舉借之需求。

四、其他重要計畫：本校本年度估計捐入之南亞塑膠工業股份有限公司股票及依私立學校贖餘款投資辦法規定投資股票等轉投資現金股利收益共計 792,328,472 元。

參、本學年度預算概要

一、收入預算說明：

- (一)本學年度學雜費收入 603,608,059 元，較上年度預算數 595,031,387 元，增加 8,576,672 元，約 1.44%，主要係預估大學部及研究所一般生學生人數增加所致。
- (二)本學年度推廣教育收入 84,000 元，較上年度預算數 390,000 元，減少 306,000 元，約 78.46%，主要係學校推廣教育學分班預計不開班所致。
- (三)本學年度產學合作收入 1,341,823,617 元，較上年度預算數 1,357,790,969 元，減少 15,967,352 元，約 1.18%，主要係長庚醫院 CMRP 計畫、BMRP 計畫等教學研究計畫產學合作收入預估減少所致。
- (四)本學年度補助及受贈收入 445,632,349 元，較上年度預算數 302,574,760 元，增加 143,057,589 元，約 47.28%，主要係新增軍公教調薪教育部補助學校共同改善教職員薪資補助款及第一學舍整建工程補助款所致。
- (五)本學年度財務收入 881,963,772 元，較上年度預算數 1,226,221,834 元，減少 344,258,062 元，約 28.07%，主要係估計捐入之南亞塑膠工業股份有限公司股票及依私立學校贖餘款投資辦法規定投資股票等轉投資現金股利收益預估減少所致。
- (六)本學年度其他收入 168,167,858 元，較上年度預算數 162,311,555 元，增加 5,856,303 元，約 3.61%，主要係學校攤商租金收入、停車費收入、技轉收入、寒暑假住宿費、體適能中心使用費、宿舍冰箱電費使用費、分醫中心及健康老化中心增加中心技術服務平台收入等其他收入預估增加所致。

二、成本與費用預算說明：

- (一)本學年度行政管理支出 375,174,610 元，較上年度預算數 377,251,759 元，

減少 2,077,149 元，約 0.55%，主要行政人事薪資費用增加所致。

- (二)本學年度教學研究及訓輔支出 3,188,453,570 元，較上年度預算數 2,984,127,606 元，增加 204,325,964 元，約 6.85%，主要係教學人事薪資費用增加 121,086,514 元、全校電腦軟體授權費、專題演講費及高教深耕計畫經費等教學業務費預估增加 70,216,679 元。
- (三)本學年度獎助學金支出 271,527,402 元，較上年度預算數 222,480,480 元，增加 49,046,922 元，約 22.05%，主要係因受獎人數逐年增加，以致增加博士班精進獎助學金、碩士班培育獎助學金及科技部培育優秀博士獎學金，並因疫情解封，致教育部補助學海飛颺獎學金、全球優秀青年學子來臺蹲點計畫獎學金增加所致。
- (四)本學年度推廣教育支出 155,248 元，較上年度預算數 449,248 元，減少 294,000 元，約 65.44%，主要係學校推廣教育學分班預計不開班所致。
- (五)本學年度產學合作支出 734,160,950 元，較上年度預算數 712,858,871 元，增加 21,302,079 元，約 2.99%，主要係依老師預計校外研究機構申請研究計畫案支出預計增加所致。
- (六)本學年度其他支出 112,957,024 元，較上年度預算數 98,434,821 元，增加 14,522,203 元，約 14.75%，主要係房屋、設備及無形資產折舊及攤銷費用增加所致。
- (七)經常門資金支出預算小計 4,102,949,488 元，另加上提列折舊及攤銷 579,479,316 元，則帳面上經常門經費預算 4,682,428,804 元。

三、重要長期營運資產增置計畫預算說明：

- (一)本學年度機械儀器及設備增置 182,785,422 元，較上年度預算數 231,583,438 元，減少 48,798,016 元，約 21.07%，主要係本學年度預計購置儀器設備減少所致。
- (二)本學年度圖書及博物增置 4,217,500 元，較上年度預算數 4,199,000 元，增加 18,500 元，約 0.44%，主要係本學年度預計購置圖書及視聽資料增加所致。
- (三)本學年度其他設備 19,076,430 元，較上年度預算數 10,925,468 元，增加 8,150,962 元，約 74.61%，主要係本學年度預計購置項目為投影機、資訊講桌等其他設備。
- (四)本學年度電腦軟體 19,292,553 元，較上年度預算數 22,484,140 元，減少 3,191,587 元，約 14.19%，主要係本學年度預計購置項目為工讀生工作日志系統、考勤人臉辨識系統等電腦軟體。
- (五)本學年度購建中營運資產 358,601,560 元，較上年度預算數 315,459,000 元，增加 43,142,560 元，約 13.68%，主要係本學年度預計購建崇德及益德樓外牆整修工程、第一學舍公共空間整建工程、工學大樓及活動中心高低壓變壓器改善工程、活動中心餐廳電力設備汰換、第二~三期綠能太陽光

電系統建置、醫學及管理大樓空調系統改善補助專案等購建中營運資產增加所致。

(六)資本門資金支出 583,973,465 元，而 113 學年度主要支出項目為：機械儀器及設備 182,785,422 元，圖書及博物 4,217,500 元，其他設備 19,076,430 元，電腦軟體 19,292,553 元，購建中營運資產 358,601,560 元。

肆、其他必要說明事項：

本校 113 學年度預估資金總收入 3,441,279,655 元，不足以支應 113 學年度預估資金總支出 4,686,922,953 元(經常門資金支出 4,102,949,488 元及資本門資金支出 583,973,465 元)，預計資金收支餘絀為-1,245,643,298 元，將以累積賸餘款支應；而財務報表含折舊及攤銷，則 113 學年度本期餘絀為-1,241,149,149 元。

長庚大學組織架構圖

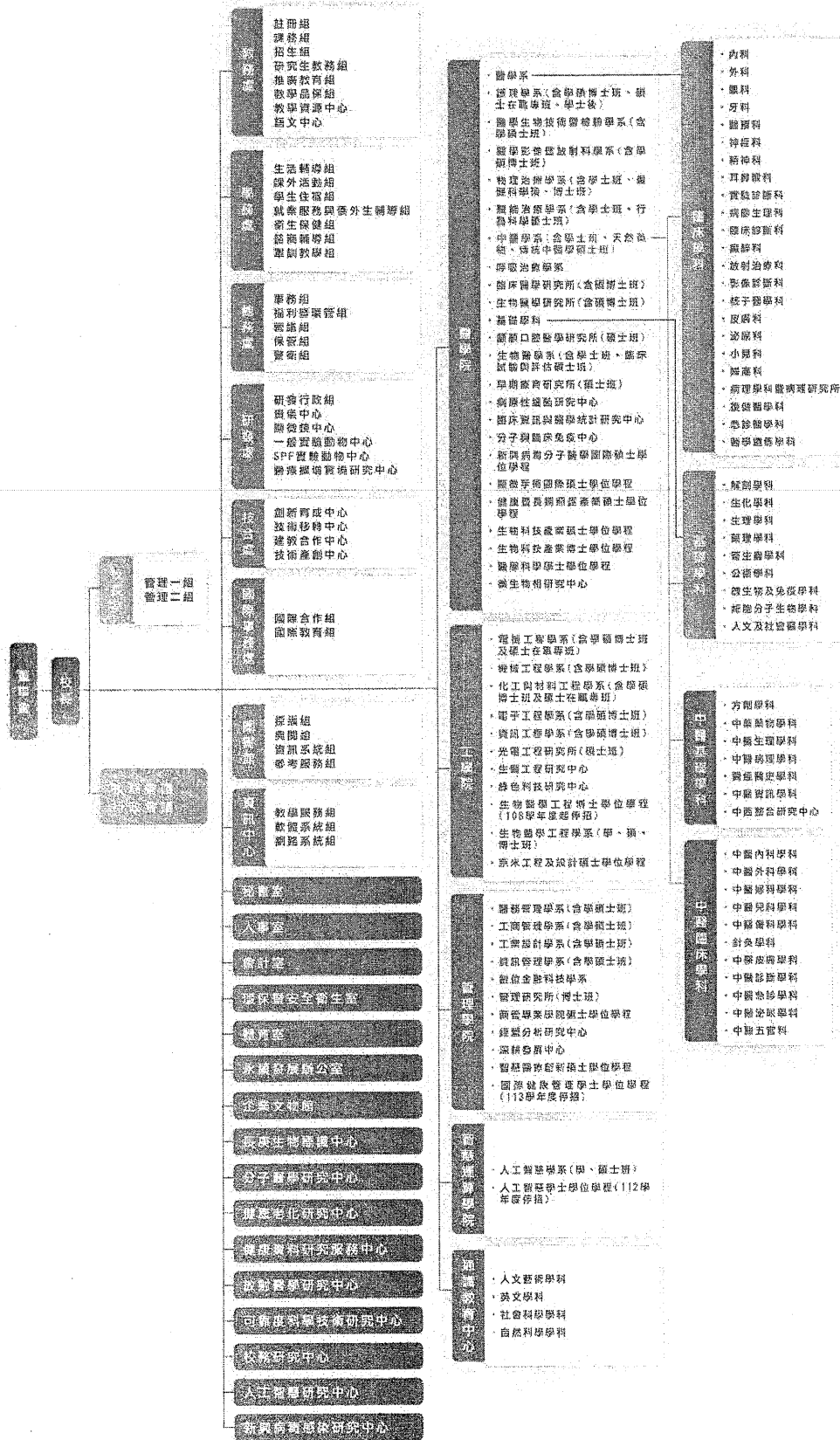

長庚大學
收支餘絀預計表
113學年度

全1頁第1頁
單位：新臺幣元

(前)學年度 決算數	項目	(本)學年度 預算數 (1)	估計(上)學年度 決算數 (2)	比較增減	
				金額 (3)=(1)-(2)	% (4)=(3)/(2)*100
4,087,064,384	各項收入	3,441,279,655	3,224,342,041	216,937,614	6.73
592,237,708	學雜費收入	603,608,059	598,160,085	5,447,974	0.91
904,344	推廣教育收入	84,000	5,775,646	(5,691,646)	(98.55)
1,456,599,154	產學合作收入	1,341,823,617	1,371,013,540	(29,189,923)	(2.13)
395,018,502	補助及受贈收入	445,632,349	454,344,720	(8,712,371)	(1.92)
1,472,248,542	財務收入	881,963,772	644,631,425	237,332,347	36.82
170,056,134	其他收入	168,167,858	150,416,625	17,751,233	11.80
4,183,395,057	各項成本與費用	4,682,428,804	4,330,433,601	351,995,203	8.13
389,376,848	行政管理支出	375,174,610	394,066,570	(18,891,960)	(4.79)
2,745,862,289	教學研究及訓輔支出	3,188,453,570	2,795,357,987	393,095,583	14.06
146,196,853	獎助學金支出	271,527,402	160,420,925	111,106,477	69.26
3,448,948	推廣教育支出	155,248	4,012,072	(3,856,824)	(96.13)
813,763,129	產學合作支出	734,160,950	886,451,102	(152,290,152)	(17.18)
84,746,990	其他支出	112,957,024	90,124,945	22,832,079	25.33
(96,330,673)	本期餘絀	(1,241,149,149)	(1,106,091,560)	(135,057,589)	12.21

附表：

(前)學年度 決算數	項目	(本)學年度 預算數 (1)	估計(上)學年度 決算數 (2)	比較增減	
				金額 (3)=(1)-(2)	% (4)=(3)/(2)*100
756,268,774	本期其他綜合餘絀	129,370,672	(4,492,955,550)	4,622,326,222	(102.88)
756,268,774	備供出售金融資產未實現餘絀*	-	-	0	-
-	- 不重分類至餘絀之項目	129,370,672	(4,492,955,550)	4,622,326,222	(102.88)
-	- 透過其他綜合餘絀按公允價值衡量之權益工具投資未實現評價餘絀	129,370,672	(4,492,955,550)	4,622,326,222	(102.88)
659,938,101	本期綜合餘絀總額	(1,111,778,477)	(5,599,047,110)	4,487,268,633	(80.14)

註：*係指112學年度以前之舊制會計項目。有關112學年度起預算財務報表編製，係依企業會計準則公報第15號第84條規定，無須重編以前期間財務報表（採新舊會計項目併列）。



長庚大學
預計長期營運資產變動表
113學年度

全2頁第1頁
 單位：新臺幣元

項目名稱	估計本學年初 結存金額	預計本學年度 增加金額	預計本學年度 減少金額	預計本學年度 重分類金額	預計本學年度 底結存金額	說明
不動產、房屋及設備	17,198,191,451	564,680,912	13,014,989	0	17,749,857,374	
土地	373,334,101	0	0	0	373,334,101	
土地改良物	345,365,598	0	0	0	345,365,598	
房屋及建築	9,991,504,863	0	0	259,993,536	10,251,498,399	
機械儀器及設備	5,368,679,635	182,785,422	12,566,204	0	5,538,898,853	
圖書及博物	220,841,131	4,217,500	32,000	0	225,026,631	
其他設備	600,727,301	19,076,430	416,785	0	619,386,946	
購建中營運資產	297,738,822	358,601,560	0	(259,993,536)	396,346,846	
累計減損	0	0	0	0	0	
累計折舊	8,918,350,735	554,987,572	12,982,989	0	9,460,355,318	
土地改良物	80,299,849	7,923,108	0	0	88,222,957	
房屋及建築	3,905,516,525	215,642,856	0	0	4,121,159,381	
機械儀器及設備	4,475,094,009	285,798,628	12,566,204	0	4,748,326,433	
其他設備	457,440,352	45,622,980	416,785	0	502,646,547	
不動產、房屋及設備淨額	8,279,840,716	9,693,340	32,000	0	8,289,502,056	
投資性不動產	0	0	0	0	0	
累計減損	0	0	0	0	0	
累計折舊	0	0	0	0	0	
投資性不動產淨額	0	0	0	0	0	
無形資產	497,005,731	19,292,553	0	0	516,298,284	
電腦軟體	497,005,731	19,292,553	0	0	516,298,284	
累計減損	0	0	0	0	0	
累計攤銷	450,537,393	24,459,744	0	0	474,997,137	
電腦軟體	450,537,393	24,459,744	0	0	474,997,137	
無形資產淨額	46,468,338	(5,167,191)	0	0	41,301,147	
合計	8,326,309,054	4,526,149	32,000	0	8,330,803,203	



長庚大學
預計長期營運資產變動表
113學年度

備註：

其它補充事項：

1. 本年度預計增加之不動產、房屋及設備564,681千元，無形資產19,293千元，計583,973千元，資產明細詳如「預計增置重要長期營運資產明細表」。
2. 本學年度無預計購置土地或預付土地款。
3. 購建中營運資產預計本年度增加358,602千元，為本校之預付工程款。



長庚大學
預計增置重要長期營運資產明細表
113學年度

項目、重要長期營運資產名稱	提出單位	數量	單價	總價	備註
土地				-	
土地改良物				-	
房屋及建築				-	
機械儀器及設備				182,785,422	
細胞培養箱、遠紅外光譜偵測器、高效能筆記型電腦、車聯網端點設備模擬系統...校外研究計畫設備等小計	全校	1	30,864,282	30,864,282	
串接式手套箱	永續發展與能源科技研究中心	1	14,000,000	14,000,000	
Aquion-RFIC System自動化離子層析裝置	永續發展與能源科技研究中心	1	1,800,000	1,800,000	
高密度伺服器作業系統	永續發展與能源科技研究中心	1	1,600,000	1,600,000	
全波長視差光學檢測器	永續發展與能源科技研究中心	1	300,000	300,000	
1100°C上掀式數位箱型高溫爐	永續發展與能源科技研究中心	1	200,000	200,000	
原子力顯微鏡	永續發展與能源科技研究中心	1	2,000,000	2,000,000	
高精度雙通道恆電位儀	永續發展與能源科技研究中心	1	1,000,000	1,000,000	
固碳技術放大原型機	永續發展與能源科技研究中心	1	500,000	500,000	
充放電儀	永續發展與能源科技研究中心	10	42,000	420,000	
多通道電池性能量測系統	永續發展與能源科技研究中心	2	40,000	80,000	
ANSYS Academic模組	永續發展與能源科技研究中心	1	450,000	450,000	
小型液壓鈕扣電池拆卸機	永續發展與能源科技研究中心	1	75,000	75,000	
針刺二次終端封裝機	永續發展與能源科技研究中心	1	327,600	327,600	
GC-TCD	永續發展與能源科技研究中心	1	600,000	600,000	
100吋 4K雷射電視(含布幕)	校務發展經費	1	150,000	150,000	
電腦主機	校務發展經費	1	30,000	30,000	
視訊設備	校務發展經費	1	60,000	60,000	
電腦主機	校務發展經費	1	30,000	30,000	
無線網路分享器	校務發展經費	4	11,000	44,000	
43吋 商用數位電子看板	校務發展經費	1	30,000	30,000	
細胞生物操作台	校務發展經費	6	300,000	1,800,000	



長庚大學
預計增置重要長期營運資產明細表
113學年度

項目、重要長期營運資產名稱	提出單位	數量	單價	總價	備註
網路附接儲存裝置	校務發展經費	1	270,000	270,000	
超低溫冷凍櫃(-20度)	校務發展經費	2	205,000	410,000	
4度冰箱	校務發展經費	1	70,000	70,000	
研究中心辦公家具一批	校務發展經費	1	802,200	802,200	
藥用4度冰箱	校務發展經費	1	80,000	80,000	
化學操作櫃	校務發展經費	1	175,000	175,000	
除濕設備	校務發展經費	4	25,000	100,000	
多連排(八爪一隻、十二爪一隻算一組)	校務發展經費	12	60,000	720,000	
自動pipette	校務發展經費	5	12,000	60,000	
多連排	校務發展經費	3	50,000	150,000	
B5G基地台核心網路交換設備	校務發展經費	1	570,000	570,000	
高階深度學習伺服器	校務發展經費	1	2,000,000	2,000,000	
次世代定序儀	校務發展經費	1	2,448,800	2,448,800	
Mac mini M2 系統	校長室	1	33,000	33,000	
影片剪接修圖用32吋2K螢幕	校長室	1	14,000	14,000	
個人電腦	學務處住宿組	3	15,000	45,000	
個人電腦	會計室	1	15,000	15,000	
虛擬平台系統	資訊中心	1	4,000,000	4,000,000	
頻寬連線管理器	資訊中心	1	4,500,000	4,500,000	
集線器	資訊中心	34	22,000	748,000	
無線分享器	資訊中心	4	23,000	92,000	
教學電腦	語文中心	61	30,000	1,830,000	
酸鹼度計	顯微鏡中心	1	32,000	32,000	
手提式無線擴音機設備	文物館	1	16,000	16,000	
筆電	文物館	1	35,000	35,000	
行政用電腦	體育室	1	15,000	15,000	
機械式硬碟儲存系統	人工智慧研究中心	1	1,200,000	1,200,000	
低瓦功率調整裝置	放射醫學研究中心	1	570,000	570,000	
組織旋轉切割單細胞機	放射醫學研究中心	1	498,000	498,000	
系統運算工作站	放射醫學研究中心	1	690,000	690,000	
高動態螢光偵測器	新興病毒感染研究中心	1	696,850	696,850	
生物安全操作櫃	新興病毒感染研究中心	5	350,000	1,750,000	
恆溫震盪器組	新興病毒感染研究中心	2	165,000	330,000	
電動吸管補助器	新興病毒感染研究中心	2	15,000	30,000	
精密恆溫水浴槽	新興病毒感染研究中心	1	21,000	21,000	
試管旋轉混合器	新興病毒感染研究中心	1	11,000	11,000	
行政用電腦	護理系	1	15,000	15,000	
個人電腦	醫技系	1	30,000	30,000	
多功能電泳凝膠成像系統	醫技系	4	18,000	72,000	
酸鹼度計	醫技系	2	30,000	60,000	
顯微鏡	醫技系	3	45,000	135,000	
微量組織預拌均質系統	醫技系	1	95,000	95,000	
試管震動混合器	醫技系	2	12,000	24,000	
精密恆溫水浴槽	醫技系	2	21,000	42,000	
60倍接物鏡	醫技系	1	240,000	240,000	



長庚大學
預計增置重要長期營運資產明細表
113學年度

項目、重要長期營運資產名稱	提出單位	數量	單價	總價	備註
高效液相層析二元幫浦	醫技系	1	498,000	498,000	
桌上型電腦	物治系	1	30,000	30,000	
電腦	職治系	1	35,000	35,000	
個人電腦	中醫系	2	30,000	60,000	
聲波聚焦奈米結構分析儀	中醫系	1	1,255,000	1,255,000	
二氧化碳細胞震盪培養箱UV殺菌系統	臨研所	1	38,325	38,325	
會議視訊系統	臨研所	1	139,000	139,000	
螢光顯微攝影機	臨研所	1	556,500	556,500	
電生理紀錄系統	臨研所	1	482,000	482,000	
三門家用冰箱	臨研所	1	37,500	37,500	
NAS硬碟	分生科	3	13,000	39,000	
Firstek 迴轉震盪器	分生科	2	35,000	70,000	
電動單通道移液器	分生科	1	33,000	33,000	
教學用桌上型電腦	生化科	1	30,000	30,000	
高電流電源供應器	生化科	1	45,000	45,000	
研究用桌上型電腦	生化科	1	35,000	35,000	
電生理顯微鏡汞燈燈屋及Ds-red螢光濾鏡組	生理科	1	220,000	220,000	
小鼠轉接座	生理科	2	80,000	160,000	
液態氮桶	生醫所	1	95,000	95,000	
蠕動式幫浦	生醫所	1	50,000	50,000	
個人電腦	微免科	1	15,000	15,000	
顯微影像系統	微免科	1	262,500	262,500	
掃瞄器	微免科	1	59,000	59,000	
震動加熱器	微免科	1	68,000	68,000	
活體影像澄清化系統(含AI加速影像澄清化軟體模組)	微免科	1	300,000	300,000	
乾式加熱器	微免科	1	15,000	15,000	
攪拌器	微免科	1	13,000	13,000	
學生光學顯微鏡	解剖科	5	39,000	195,000	
行政用電腦	顯顏所	1	15,000	15,000	
行政用電腦	健照學程	1	15,000	15,000	
記憶體晶片設計教學電腦	工學院	25	50,000	1,250,000	
三相同步機	電機系	8	32,000	256,000	
三相繞線式感應電動機	電機系	8	32,000	256,000	
永磁式直流電機	電機系	8	27,000	216,000	
半自動電弧電焊機	機械系	1	89,250	89,250	
教學用電腦	化材系	1	30,000	30,000	
輕量型破纖維鐵氟龍耐壓水熱反應器套組	化材系	1	55,000	55,000	
無菌操作台	化材系	1	93,755	93,755	
4K 65吋多功能顯示器	化材系	1	60,000	60,000	
個人電腦	資工系	2	35,000	70,000	
主機房UPS電池模組	資工系	3	41,000	123,000	
個人電腦	資工系	24	40,000	960,000	
個人電腦	醫管系	2	30,000	60,000	
個人電腦	醫管系	1	30,000	30,000	
投影系統	工商系	1	80,000	80,000	
筆記型電腦	工商系	1	40,000	40,000	
桌上型電腦	工設系	11	40,000	440,000	
GPU運算器	數金系	2	120,000	240,000	
電子微量天平	自然學科	2	90,000	180,000	
氣柱共鳴實驗裝置	自然學科	6	52,500	315,000	
互動教學教室影音系統與設備	高教深耕計畫	1	723,000	723,000	
模擬診間桌上型電腦	高教深耕計畫	2	40,000	80,000	
夜間紅外線觀測器	高教深耕計畫	4	16,250	65,000	
GPU伺服器	高教深耕計畫	1	1,400,000	1,400,000	
大型除濕設備	教學資源中心	1	70,000	70,000	



長庚大學
預計增置重要長期營運資產明細表
113學年度

項目、重要長期營運資產名稱	提出單位	數量	單價	總價	備註
Apple Vision Pro	教學資源中心	2	115,000	230,000	
個人電腦	國際事務處	2	15,000	30,000	
直立式伺服器	校務研究中心	2	231,000	462,000	
低溫冷凍櫃	實驗動物中心	1	26,000	26,000	
滅菌推車	實驗動物中心	4	60,000	240,000	
個人電腦	總務處事務組	1	15,000	15,000	
氧氣分析儀	呼治系	3	70,000	210,000	
3公升校正器	呼治系	1	40,000	40,000	
頭戴式顯示器組	呼治系	4	50,700	202,800	
桌上型電腦	生醫系	1	15,000	15,000	
手持式電子目鏡	生醫系	15	55,000	825,000	
負20度冰箱	生醫系	1	33,000	33,000	
不斷電系統	生醫系	1	96,600	96,600	
GILSON 可調式微量吸管 P10L	生醫系	15	11,000	165,000	
GILSON 可調式微量吸管 P20L	生醫系	15	11,000	165,000	
GILSON 可調式微量吸管 P200L	生醫系	15	11,000	165,000	
GILSON 可調式微量吸管 P1000L	生醫系	15	11,000	165,000	
雙門冷藏展示冰箱	生醫系	1	57,000	57,000	
Id3多功能微量定量儀	分子及臨床免疫中心	1	1,100,000	1,100,000	
-80超低溫冷凍櫃	分生科	1	550,000	550,000	
PCR聚合@p0連鎖反應器	分生科	1	170,000	170,000	
超低溫冷凍櫃(-80°C)	生化科	1	520,000	520,000	
雙門果蠅飼養箱	生化科	1	185,000	185,000	
桌上型高速冷凍離心機	生化科	1	400,000	400,000	
觸控三維恆定培養震盪裝置	藥理科	1	2,450,000	2,450,000	
大型桌上型高速離心機	分免	2	450,000	900,000	
小型桌上型高速離心機	分免	3	220,000	660,000	
照膠系統	分免	1	1,420,000	1,420,000	
聚合連鎖反應器	分免	1	350,000	350,000	
定量即時聚合@p2連鎖反應器	分免	1	1,000,000	1,000,000	
液態氮桶	分免	2	350,000	700,000	
電磁加熱攪拌器	分免	1	30,000	30,000	
旋轉混合器	分免	1	30,000	30,000	
超微量分光光度計	分免	1	560,000	560,000	
細胞培養箱	分免	1	300,000	300,000	
超低溫冷凍櫃(-80度)	分免	1	350,000	350,000	
雙溫組合冰箱	分免	1	150,000	150,000	
震盪恆溫培養箱	分免	1	1,470,000	1,470,000	
一般電子天秤	分免	1	50,000	50,000	
微量電子天秤	分免	1	60,000	60,000	
教學用電腦	資訊中心	63	40,000	2,520,000	
高溫高壓菌鍋	貴儀中心	1	2,000,000	2,000,000	
肺功能分析儀	醫技系	1	200,000	200,000	
高溫高壓滅菌鍋	醫技系	1	130,000	130,000	
分光光度計	醫技系	2	210,000	420,000	
全自動細胞影像擷取系統	醫技系	1	2,000,000	2,000,000	
快速檢測試劑定量噴膜機	醫技系	1	300,000	300,000	
微量可編程超音波震碎儀(探針型)套組	醫技系	1	260,000	260,000	
直立式蛋白質電泳及轉漬系統	醫技系	1	142,000	142,000	
小型冷凍乾燥機	醫技系	1	300,000	300,000	
梯度即時多重螢光定量與基因分析系統	醫技系	1	757,000	757,000	
油壓式治療床	物治系	5	100,000	500,000	
挪威Redcord Workstation Professional 組	物治系	1	500,000	500,000	
慣性阻力評估訓練器	物治系	1	220,000	220,000	



長庚大學
預計增置重要長期營運資產明細表
113學年度

全10頁第5頁
單位：新臺幣元

項目、重要長期營運資產名稱	提出單位	數量	單價	總價	備註
矯具加工系統	物治系	1	450,000	450,000	
肌電回饋輔助訓練儀	物治系	1	350,000	350,000	
前庭刺激懸吊四角架	職治系	1	220,000	220,000	
生理訊號及觸發事件紀錄模組	職治系	1	760,000	760,000	
新月形製冰機上座主機	中醫系	1	110,000	110,000	
自動化西方墨點法工作站	中醫系	1	620,000	620,000	
小鼠壽命生理機能多功能分析系統	中醫系	1	3,000,000	3,000,000	
離心式濃縮機組真空油式幫浦	中醫系	1	100,000	100,000	
細胞計數儀	中醫系	1	153,000	153,000	
冷凍乾燥機	中醫系	1	200,000	200,000	
一氧化氮氣體吸附器	呼治系	1	599,550	599,550	
流量分析儀	呼治系	1	483,000	483,000	
正立電動螢光顯微鏡	呼治系	1	1,480,000	1,480,000	
加護型呼吸器	呼治系	1	735,000	735,000	
空氣/氧氣混和器	呼治系	2	100,000	200,000	
微量清洗盤	呼治系	1	895,000	895,000	
攜帶型肺功能機	呼治系	1	100,000	100,000	
LS750 液態氮桶	生醫系	1	150,000	150,000	
溫度梯度核酸即時定量偵測系統	生醫系	1	1,500,000	1,500,000	
顯微鏡專用螢光裝置及細胞分析設備	生醫系	1	800,000	800,000	
次世代高效智慧型模組化蛋白質藥物分選系統	生醫系	1	2,450,000	2,450,000	
生物資訊工作站	生醫系	1	220,000	220,000	
冷卻式數位影像系統	生醫系	1	546,000	546,000	
多槽式核酸增殖儀	生醫系	1	399,000	399,000	
二氧化碳培養箱	醫放系	1	236,000	236,000	
放射作業排煙櫃	醫放系	1	990,000	990,000	
教學數位化工作站	解剖科	2	436,800	873,600	
遺體灌流機	解剖科	1	300,000	300,000	
純水機	解剖科	1	320,000	320,000	
翻轉式多功能影像系統	解剖科	1	2,200,000	2,200,000	
生物安全櫃	解剖科	1	387,000	387,000	
液態氮樣本儲存桶	解剖科	1	186,900	186,900	
低溫高速離心機	解剖科	1	174,200	174,200	
醫用型-40°C冷凍櫃	解剖科	1	148,000	148,000	
敏狄康TGFR腎功能即時監測及智能分析系統	生理科	1	1,840,000	1,840,000	
倒立螢光顯微鏡	寄生蟲	1	880,000	880,000	
生物安全櫃	寄生蟲	1	460,000	460,000	
排煙櫃	寄生蟲	1	198,000	198,000	
-86°C小型超低溫冷凍櫃	微免科	1	228,000	228,000	
核酸真空濃縮離心機	微免科	1	420,000	420,000	
二氧化碳細胞培養箱	微免科	2	340,000	680,000	
高速冷凍離心機	微免科	1	220,000	220,000	
倒立螢光顯微鏡	微免科	1	510,000	510,000	
細胞影像紀錄儀	臨研所	1	490,000	490,000	
碎冰製冰機	臨研所	1	150,000	150,000	
顯微鏡倒立顯微鏡	臨研所	1	191,420	191,420	
負86超低溫冷凍櫃	臨研所	1	480,000	480,000	
多波長偵測器	生醫所	1	600,000	600,000	
多關節主動訓練機器人系統	早療所	1	490,000	490,000	
穿戴式智能神經動作控制訓練暨肌耐力訓練回饋系統	早療所	1	450,000	450,000	
核酸萃取儀	生技學程	1	400,000	400,000	
生物安全性樣品儲存系統	生技學程	1	750,000	750,000	
先進製程系統晶片設計工作站設備	工學院	2	243,995	487,990	
BSG基地台高速運算伺服器	電機系	1	120,000	120,000	
震動聲波訊號預處理擷取器	機械系	5	125,000	625,000	



長庚大學
預計增置重要長期營運資產明細表
113學年度

項目、重要長期營運資產名稱	提出單位	數量	單價	總價	備註
YSTC 高壓直流電源供應器	機械系	1	115,000	115,000	
高階分子模擬運算叢集工作站系統	化材系	1	380,000	380,000	
PLQY積分球套件 for HORIBA FluoroMax PLUS 螢光光譜儀	化材系	1	819,000	819,000	
4K 86 吋多功能顯示器	化材系	1	170,000	170,000	
旗艦型全智慧黏度計	化材系	1	259,000	259,000	
遠距健康照護教學系統	資工系	1	839,000	839,000	
精準微流體晶片驅動氣壓設備	醫工系	1	1,841,000	1,841,000	
頻率響應分析模組	電子系	1	2,175,000	2,175,000	
直流直轉換器輸出功率檢測模組	電子系	1	598,000	598,000	
無線投影系統	醫管系	1	150,000	150,000	
75吋商用互動觸控顯示器	數金系	1	180,000	180,000	
GPU運算器	數金系	2	120,000	240,000	
高頻高電壓檢測模塊	機械系	1	304,000	304,000	
非侵入式腦電刺激數位系統	高教深耕計畫	1	1,450,000	1,450,000	
一對四VR互動教學系統	高教深耕計畫	1	780,000	780,000	
高齡者活動及睡眠狀態監測器	高教深耕計畫	10	30,000	300,000	
VR/MR/AR眼鏡	高教深耕計畫	2	130,000	260,000	
VR/MR/AR開發與運算工作站	高教深耕計畫	1	90,000	90,000	
顯示器(含移動立架)	高教深耕計畫	1	180,000	180,000	
微製程用多功能加熱板	高教深耕計畫	2	18,500	37,000	
氣壓控制幫浦通訊模組	高教深耕計畫	1	32,000	32,000	
顯微鏡細胞培養器	高教深耕計畫	1	269,000	269,000	
極化光相機	高教深耕計畫	1	112,000	112,000	
電化學量測模組	高教深耕計畫	1	76,500	76,500	
工程計算繪圖工作站	高教深耕計畫	7	76,000	532,000	
4K 86 吋多功能顯示器	高教深耕計畫	1	140,000	140,000	
RSH-6DN 六點式電磁加熱攪拌器	高教深耕計畫	1	60,000	60,000	
超臨界流體發泡增壓系統	高教深耕計畫	1	260,000	260,000	
低溫光照震盪培養箱	高教深耕計畫	1	80,000	80,000	
C-Band衛星轉頻	高教深耕計畫	1	530,000	530,000	
高階三相功率轉換系統	高教深耕計畫	1	530,000	530,000	
電腦硬體設備	高教深耕計畫	33	35,000	1,155,000	
Aruba Instanton AP25 無線網路	高教深耕計畫	2	35,000	70,000	
SONY數位相機	高教深耕計畫	1	120,000	120,000	
iPad	高教深耕計畫	1	15,000	15,000	
筆記型電腦	高教深耕計畫	1	35,000	35,000	
未來教室	高教深耕計畫	1	5,000,000	5,000,000	
攜帶型乾式液態氦儲存容器	高教深耕計畫	1	93,000	93,000	
Low Form Dewar	高教深耕計畫	1	28,000	28,000	
電子防潮箱	高教深耕計畫	1	20,300	20,300	
獨立式小鼠飼養籠架	高教深耕計畫	4	680,000	2,720,000	
超純水製造機	高教深耕計畫	1	1,481,000	1,481,000	
碎冰製造機	高教深耕計畫	2	120,000	240,000	
多重組織解離活細胞暨打破細胞反應器	高教深耕計畫	1	1,400,000	1,400,000	
上、下雙層獨立控制冷凍櫃	高教深耕計畫	1	235,000	235,000	
雙門冷藏冰箱	高教深耕計畫	1	47,000	47,000	
低溫-40°C雙系統直立式冷凍櫃	高教深耕計畫	1	390,000	390,000	
-20度直立式藥用冷凍櫃	高教深耕計畫	1	130,000	130,000	
-80度C雙系統直立式冷凍櫃	高教深耕計畫	1	520,000	520,000	
直熱式低溫二氧化碳培養箱	高教深耕計畫	1	350,000	350,000	
自動細胞計數儀	高教深耕計畫	1	595,000	595,000	
可梯度核酸增值儀	高教深耕計畫	1	400,000	400,000	
圖書及博物				4,217,500	
中文圖書購置	圖書館	1	1,800,000	1,800,000	



長庚大學
預計增置重要長期營運資產明細表
113學年度

項目、重要長期營運資產名稱	提出單位	數量	單價	總價	備註
聯合採購中文電子書	圖書館	1	900,000	900,000	
視聽資料購置	圖書館	1	450,000	450,000	
視聽資料購置	圖書館	1	450,000	450,000	
經外周靜脈置入中心靜脈導管模型	醫學系	1	67,500	67,500	
上肢模型	解剖學科	1	150,000	150,000	
教學玻片及教學模型	寄生蟲	1	400,000	400,000	
其他設備				19,076,430	
大提琴	學務處課外組	1	60,000	60,000	
中提琴	學務處課外組	1	45,000	45,000	
多媒體播放器	學務處課外組	1	97,000	97,000	
烘豆機	學務處課外組	1	25,000	25,000	
義式咖啡機	學務處課外組	1	54,000	54,000	
劍道護具	學務處課外組	4	20,000	80,000	
36簧笙	學務處課外組	1	90,000	90,000	
薩克斯風	學務處課外組	1	88,000	88,000	
中國鼓	學務處課外組	1	14,000	14,000	
鈴鼓	學務處課外組	1	15,000	15,000	
雙鈸	學務處課外組	1	25,000	25,000	
天巴鼓	學務處課外組	1	25,000	25,000	
24軌音樂混音器	學務處課外組	1	26,000	26,000	
資訊講桌	職治系	1	160,000	160,000	
攜帶式評估治療組	職治系	1	220,000	220,000	
視聽設備	醫放系	1	230,000	230,000	
視聽設備	醫放系	1	200,000	200,000	
300W燈具	校長室	1	15,000	15,000	
坐姿蹬舉訓練機	體育室	1	100,000	100,000	
大型室內指針鐘	體育室	1	100,000	100,000	
鑰匙箱	警衛組	1	10,000	10,000	
電動巡邏機車	警衛組	1	90,000	90,000	
語言教學設備	語文中心	1	787,000	787,000	
AED「自動體外心臟電擊去顫器」	衛生保健組	2	100,000	200,000	
護理工作車	護理系	2	48,000	96,000	
智慧教室之門禁桌椅組	護理系	1	391,000	391,000	
師生互動空間之桌椅組	護理系	1	160,000	160,000	
投影機	物治系	2	50,000	100,000	
兒童動作評量測驗第三版	物治系	2	70,000	140,000	
皮巴迪動作發展量表第三版	物治系	2	36,000	72,000	
沙發	職治系	1	25,000	25,000	
副木使用加熱器	職治系	2	75,000	150,000	
皮巴迪動作發展量表第三版	職治系	5	38,000	190,000	
Brite MKIII頭套	職治系	3	33,000	99,000	
單人沙發及茶几組	中醫系	2	25,000	50,000	
All in One 3D 掃描機	中醫系	1	64,000	64,000	
滑輪掀合桌	呼治系	25	15,750	393,750	
雷射印表機	生醫系	1	17,000	17,000	
OA辦公桌	生醫系	3	28,000	84,000	
椅子	生醫系	30	15,000	450,000	
除濕機	電機系	3	53,000	159,000	
組合式屏風	電機系	8	12,000	96,000	
優白磁性玻璃白板	電機系	4	12,000	48,000	
優白磁性玻璃白板	電機系	1	11,000	11,000	
液晶電視	電機系	2	42,500	85,000	
教學用投影機	機械系	1	99,500	99,500	
教學用投影機	機械系	1	104,000	104,000	
直立式藥用冷凍櫃	機械系	1	136,000	136,000	



長庚大學
預計增置重要長期營運資產明細表
113學年度

項目、重要長期營運資產名稱	提出單位	數量	單價	總價	備註
空氣清淨機	工設系	2	17,000	34,000	
雷射印表機	設計中心	1	43,000	43,000	
顯示卡	資管系	4	16,000	64,000	
白板	資管系	1	36,000	36,000	
實驗桌	智慧運算學院	16	17,000	272,000	
床墊	總務處事務組	8	25,000	200,000	
冷暖氣機	總務處事務組	2	47,000	94,000	
直立式多點廣告機	總務處事務組	1	49,000	49,000	
門禁卡機	總務處事務組	1	45,000	45,000	
飲水機	總務處環管組	20	26,000	520,000	
投影機	教務處	14	104,964	1,469,496	
網路遠距設備	教務處	76	119,259	9,063,684	
雙變頻除濕機25.6公升	創新育成中心	4	30,000	120,000	
投影機	實驗動物中心	1	20,000	20,000	
網路問卷設計設備、印表機...校外研究計畫設備小計	全校	1	1,070,000	1,070,000	
購建中營運資產				358,601,560	
環山道路拓寬工程	事務組	1	5,500,000	5,500,000	
女教職員工單身宿舍5樓原眷屬招待所改建工程	事務組	1	1,187,730	1,187,730	
男教職員工單身宿舍整建工程	事務組	1	12,077,700	12,077,700	
女教職員工單身宿舍改建工程	事務組	1	7,352,000	7,352,000	
招待所客房改建工程	事務組	1	1,300,000	1,300,000	
風雨走廊延伸工程	環管組	1	2,180,000	2,180,000	
活動中心餐廳電力設備汰換工程	環管組	1	27,951,000	27,951,000	
校區大樓漏水改善工程	環管組	1	3,960,000	3,960,000	
工學大樓地下2樓PU破損修復工程	環管組	1	439,800	439,800	
智慧運算學院招牌增設工程	環管組	1	549,900	549,900	
會議室(工學大樓6樓及第二醫學大樓B1)視訊會議改善工程	環管組	1	1,948,000	1,948,000	
校區雨遮欄杆除鏽油漆工程	環管組	1	7,452,000	7,452,000	
王永慶銅像基座改善工程	環管組	1	163,100	163,100	
活動中心餐廳空間美化設計裝修工程	環管組	1	3,000,000	3,000,000	
環山道路護坡微型樁改良工程	環管組	1	387,200	387,200	
青蛙湖攀爬花架建置工程	環管組	1	116,200	116,200	
第一醫學大樓、管理大樓雨水收集及澆灌系統建置工程	環管組	1	130,000	130,000	
活動中心用餐區頂樓伸縮縫防水工程	環管組	1	208,000	208,000	
校區水泵浦管路閥件控盤線路汰換工程	營繕組	1	5,000,000	5,000,000	
工學大樓排煙開門汰換工程	營繕組	1	675,600	675,600	
管理大樓汙廢水管路汰換工程	營繕組	1	6,500,000	6,500,000	
活動中心、宿舍區水位監控設備汰換工程	營繕組	1	1,800,000	1,800,000	
工學院、活動中心、蘊德樓電信盤汰換工程	營繕組	1	2,214,000	2,214,000	
校區交換機房增設環控及門禁整合工程	營繕組	1	1,200,000	1,200,000	
工學院分電盤汰換工程	營繕組	1	7,914,000	7,914,000	
第一醫學大樓走道及實驗室分電盤汰換工程	營繕組	1	1,800,000	1,800,000	
第一醫學大樓中繼盤汰換工程	營繕組	1	10,500,000	10,500,000	
活動中心1至3樓挑高燈具汰換工程	營繕組	1	750,000	750,000	
校區水井檢修工程	營繕組	1	13,442,936	13,442,936	
工學大樓及活動中心高低壓變壓器改善工程	營繕組	1	31,263,750	31,263,750	
明德樓變電室接地系統檢修工程	營繕組	1	960,000	960,000	
綠能太陽光電系統建置工程(第二醫學大樓、工學大樓)	營繕組	1	10,578,000	10,578,000	
活動中心高壓VCB檢修工程	營繕組	1	659,160	659,160	
校區MOF饋線汰換工程	營繕組	1	883,980	883,980	
校區電力突波隔離改善工程	營繕組	1	4,827,000	4,827,000	
醫學及管理大樓空調系統改善補助專業工程	營繕組	1	15,120,000	15,120,000	
校區戶外變壓器汰換工程	營繕組	1	1,375,200	1,375,200	
管理大樓、第二醫學大樓、明德樓高壓盤汰換工程	營繕組	1	5,977,755	5,977,755	



長庚大學
預計增置重要長期營運資產明細表
113學年度

全10頁第9頁
單位：新臺幣元

項目、重要長期營運資產名稱	提出單位	數量	單價	總價	備註
動力中心電力預警防災系統建置工程	營繕組	1	1,017,085	1,017,085	
電力儲能系統建置工程	營繕組	1	267,804	267,804	
第二期用水監控改善工程	營繕組	1	309,750	309,750	
第二醫學大樓ACB檢修工程	營繕組	1	560,000	560,000	
第三期綠能太陽光電系統建置工程-機車停車場	營繕組	1	11,309,700	11,309,700	
電梯機房及監控系統機房空調改善工程	營繕組	1	108,400	108,400	
活動中心揚水泵盤體線路汰換工程	營繕組	1	100,000	100,000	
據德樓排煙閘門汰換工程	學務處住宿組	1	304,750	304,750	
明德樓冷氣機汰換工程	學務處住宿組	1	270,240	270,240	
崇德、益德樓宿舍走廊新增監視系統工程	學務處住宿組	1	413,280	413,280	
宿舍導入AI人臉辨識門禁管理系統工程	學務處住宿組	1	456,400	456,400	
崇德、益德樓外牆整修工程	學務處住宿組	1	63,000,000	63,000,000	
第一學舍公共空間整建工程	學務處住宿組	1	50,000,000	50,000,000	
增設活動中心一樓室內運動場地空調工程	體育室	1	1,266,000	1,266,000	
圖書館B1閱覽中心改善工程	圖書館	1	900,000	900,000	
SPF動物房空調系統維修工程	動物中心	1	286,400	286,400	
動物中心空調箱系統修繕工程	動物中心	1	295,000	295,000	
動物中心冰水系統汰換工程	動物中心	1	2,663,000	2,663,000	
動物中心門禁系統修繕工程	動物中心	1	1,040,000	1,040,000	
大體解剖實驗室冰水主機汰換工程	解剖學科	1	233,710	233,710	
第一醫學生理暨藥理學科實驗室改建工程	生理學科	1	1,680,000	1,680,000	
分子寄生蟲研究室整建工程	寄生蟲學科	1	1,356,300	1,356,300	
技能中心診間區智慧病房建置工程	臨床技能與模擬中心	1	256,600	256,600	
醫學院未來教室新建工程	護理學系	1	478,600	478,600	
長庚大學第一醫學大樓11F冷房茶水間改建工程	醫學生物技術暨檢驗學系	1	3,700,000	3,700,000	
呼吸治療研究實驗室改善工程	呼吸系	1	5,397,620	5,397,620	
第一醫學大樓地下一樓放射診斷技術學實驗室裝修工程	醫放系	1	445,000	445,000	
第一醫學大樓12樓醫放系會議室與公共空間整修工程	醫放系	1	250,000	250,000	
工學院辦公室空間改建工程	工學院	1	117,000	117,000	
管理大樓B1樓地板排水及磁磚爆裂整地工程	工設系	1	327,400	327,400	
長庚大學管理大樓5樓B區數位金融科技學系裝修及機電工程	數位金融科技學系	1	10,000,000	10,000,000	
第一醫學大樓生醫所教師實驗室改建工程	生物醫學研究所	1	447,510	447,510	
租賃資產				-	
租賃權益改良物				-	
投資性不動產				-	
購建中之投資性不動產				-	
專利權				-	
電腦軟體				19,292,553	
工讀生工作日志系統	人事室	1	1,079,820	1,079,820	
教師適任性評量核簽系統	人事室	1	1,000,000	1,000,000	
考勤人臉辨識系統	人事室	1	5,000,000	5,000,000	
宿舍IP管理及認證系統	資訊中心	1	1,400,000	1,400,000	
M365電子郵件帳號別名申請電子化作業系統	資訊中心	1	120,000	120,000	
資料庫進階加密授權系統	資訊中心	1	400,000	400,000	
線上核簽系統	資訊中心	1	3,170,000	3,170,000	
網站異動偵測防竄改機制系統	資訊中心	1	700,000	700,000	
新版圖書資料推薦系統	圖書館	1	378,000	378,000	
長庚大學創新技術媒合平台擴增系統	技術產創中心	1	398,233	398,233	
高內涵全息影像細胞分析軟體	中醫系	1	350,000	350,000	
ChemDraw Prime教育單機版軟體	醫放系	1	37,000	37,000	
Real Speech 語音分析軟體	早療所	1	45,000	45,000	



長庚大學
預計增置重要長期營運資產明細表
113學年度

項目、重要長期營運資產名稱	提出單位	數量	單價	總價	備註
生物化學模擬計算軟體	藥理科	1	206,000	206,000	
人工智慧機器視覺軟體	電機系	10	36,000	360,000	
ANSYS 固力與熱流計算模擬軟體	機械系	1	544,500	544,500	
英特爾電腦程式編譯軟體	機械系	2	85,000	170,000	
遠端管理軟體	工商系	1	125,000	125,000	
電刺激迴路影像模擬軟體	職治系	1	290,000	290,000	
BSG基地台核心網路交換軟體	電機系	1	597,000	597,000	
BOSS 模擬企業經營教學軟體	工商系	1	300,000	300,000	
期交所交易歷史資料庫軟體	數金系	1	500,000	500,000	
TESG永續資料集軟體	數金系	1	270,000	270,000	
老年周全性評估及處置虛擬實境教案軟體	健康暨長期照護產業碩士學位學程	1	95,000	95,000	
EL作業系統及資料庫軟體	教務處	1	150,000	150,000	
EP客製化系統	教務處	1	180,000	180,000	
客製化VR應用程式開發-年長者超市採購軟體、計算流體力學軟體...校外研究計畫設備等小計	全校	1	1,427,000	1,427,000	
租賃權益				-	
發展中之無形資產				-	
其他無形資產				-	



長庚大學
 預計借款變動表
 113學年度

全1頁第1頁
 單位：新臺幣元

借款用途	預計借款期間	估計期初金額	預計本學年度舉借金額	預計本學年度償還金額	預計期末金額	備註
合計		0	0	0	0	

註：本學年度無預計借款規劃。



長庚大學
收入預算明細表
113學年度

全2頁第1頁
單位：新臺幣元

(前)學年度 決算數	項目名稱	(本)學年度 預算數	估計(上)學年 度決算數	(本)學年度預算與估計 (上)學年度決算比較		說明
				差異	%	
592,237,708	學雜費收入	603,608,059	598,160,085	5,447,974	0.91	
441,170,671	學費收入	450,999,307	446,932,561	4,066,746	0.91	
151,067,037	雜費收入	152,608,752	151,227,524	1,381,228	0.91	
904,344	推廣教育收入	84,000	5,775,646	(5,691,646)	(98.55)	註1
1,456,599,154	產學合作收入	1,341,823,617	1,371,013,540	(29,189,923)	(2.13)	
395,018,502	補助及受贈收入	445,632,349	454,344,720	(8,712,371)	(1.92)	
369,063,444	補助收入	445,632,349	448,682,825	(3,050,476)	(0.68)	
25,955,058	受贈收入	0	5,661,895	(5,661,895)	(100.00)	註2
1,472,248,542	財務收入	881,963,772	644,631,425	237,332,347	36.82	註3
84,006,876	利息收入	79,635,300	82,520,454	(2,885,154)	(3.50)	
445,749,081	投資收益	222,874,541	104,008,119	118,866,422	114.29	註4
533,013,786	基金收益	307,090,604	160,913,546	146,177,058	90.84	註5
399,862,385	投資基金收益	262,363,327	284,733,258	(22,369,931)	(7.86)	
9,616,414	財務收入其他	10,000,000	12,456,048	(2,456,048)	(19.72)	
170,056,134	其他收入	168,167,858	150,416,625	17,751,233	11.80	
4,396,181	財產交易賸餘	0	0	0	-	
4,793,549	試務費收入	4,458,000	4,965,168	(507,168)	(10.21)	
82,538,752	住宿費收入	84,449,500	81,943,475	2,506,025	3.06	
78,327,652	雜項收入	79,260,358	63,507,982	15,752,376	24.80	註6
4,087,064,384	合計	3,441,279,655	3,224,342,041	216,937,614	6.73	



長庚大學
收入預算明細表
113學年度

備註：

註1：推廣教育收入84千元，較估計上學年度決算數減少5,692千元，主要為112學年度學校開設推廣教育課程增加所致。

註2：受贈收入0千元，較估計上學年度決算數減少5,662千元，主要為113學年度預估無受贈收入所致。

註3：財務收入881,964千元，較估計上學年度決算數增加237,332千元，主要為113學年度預估南亞發放之現金股利及各家公司發放之現金股利較今年增加所致

註4：投資收益222,875千元，較估計上學年度決算數增加118,866千元，主要為113學年度預估南亞發放之現金股利每股較今年增加所致。

註5：基金收益307,091千元，較估計上學年度決算數增加146,177千元，主要為113學年度預估特種基金購買之各家公司發放之現金股利增加所致。

註6：雜項收入79,260千元，較估計上學年度決算數增加15,752千元，主要為113學年度預估分醫中心及健康老化中心技術服務平台收入、技轉金收入、攤商租金收入等雜項收入增加所致。



長庚大學 113 學年度預算編列說明

單位：千元

費用別	項目別	金額	預	算	收	入	說	明		
收	學 雜 費 收 入	603,608	(不調增學雜費) (學生人數:上 7,183 人 下 7,027 人)		醫學系(1至5年級)	醫學系 6 年級	護理系、醫放系			
				中醫系 1-5	中醫系 6-7	職治系、物治系、 生醫系、生技系				
			1. 學雜費收入						呼吸照護學系	
			(1) 學費(元/人)	43,689	43,685	32,973				
			(2) 雜費(元/人)	15,628	12,502	13,604				
			學生人數(上/下學期)	814/814	214/214	1660/1644				
			學年度學雜費收入(學年)	96,568,076	24,048,036	153,890,408				
			1. 學雜費收入							
			(1) 學費(元/人)	33,797	20,036	32,973				
			(2) 雜費(元/人)	13,944	11,537	11,334				
			學生人數(上/下學期)	304/299	121/119	1688/1652				
			學年度學雜費收入(學年)	28,787,823	7,577,520	147,985,380				
1. 學雜費收入										
(1) 學費(元/人)	33,797	40,553	31,520							
(2) 雜費(元/人)	11,617	13,942	7,008							
學生人數(上/下學期)	396/394	32/34	800/787							
學年度學雜費收入(學年)	35,877,060	3,596,670	61,143,936							
1. 學雜費收入										
(1) 學費(元/人)	32,308	0-56,332	44,781							
(2) 雜費(元/人)	7,183	0-19,368	16,019							
學生人數(上/下學期)	181/173	33/34	65/63							
學年度學雜費收入(學年)	13,979,814	1,135,500	7,782,400							
1. 學雜費收入										
(1) 學費(元/人)	65,625	3,720-3,813								
(2) 雜費(元/人)	8,288									
學生人數(上/下學期)	105/104	770/696								
學年度學雜費收入(學年)	15,447,817	5,787,619								

長庚大學113學年度預算編列說明

單位：千元

費用別	項目別	金額	預 算 收 入 說 明
收 入	推廣教育收入	84	推廣教育學分班等收入 84 千元。
	產學合作收入	1,341,824	1. 國科會補助、經濟部及與廠商合作等研究計畫產學合作 637,523 千元。 2. 醫院 CMRP 計畫、BMRP 計畫等教學研究計畫合作共計 387,447 千元。 3. 與長庚醫院臨床教師教學產學合作收入 303,470 千元。 4. 企業與企業文物館產學合作收入預估 13,384 千元。
	補助及受贈收入	445,632	教育部補助款 445,632 千元，主要為教育部補助整體發展獎助經費 137,839 千元，高教深耕計畫 112,670 千元、軍公教調薪教育部補助學校共同改善教職員薪資補助款 76,816 千元、第一學舍整建工程補助款 45,385 千元、國科會補助大學校院培育優秀博士生獎學金 14,880 千元、研究生助學金 9,146 千元、大專校院辦理教學助理納保補助款 9,930 千元及學海飛颺及築夢獎助金 6,348 千元等。
	財務收入	881,964	1. 定存、活存利息及短票利息 89,635 千元。 2. 投資收益 222,874 千元 3. 基金收益 307,091 千元。 4. 投資基金收益 262,363 千元。
	其他收入	168,168	1. 住宿費：84,450 千元： (1) 蘊德樓 7,000 元/學期*1,280 人=8,960,000 元。 (上學期估 640 人、下學期估 640 人) (2) 據德樓 8,000 元/學期*3,550 人=28,400,000 元。 (上學期估 1,800 人、下學期估 1,750 人) (3) 明德樓 2~12 樓 9,050 元/學期*3,550 人=32,127,500 元。 (上學期估 1,800 人、下學期估 1,750 人) (4) 明德樓 13~14 樓 13,000 元/學期*2 人=26,000 元 14,200 元/學期*350 人=4,970,000 元。 (上學期估 177 人、下學期估 175 人)。 (5) 益德樓 14,200 元/學期*350 人=4,970,000 元。 (上學期估 175 人、下學期估 175 人) (6) 崇德樓 13,000 元/學期*2 人=26,000 元。 14,200 元/學期*350 人=4,970,000 元。 (上學期估 176 人、下學期估 176 人) 2. 招生試務收入 4,458 千元。 3. 雜項收入 79,260 千元：台塑 EDP 推廣 4,680 千元、分醫中心及健康老化中心技術服務平台收入 15,190 千元、技轉金收入 7,448 千元、攤商租金收入每年約 24,000 千元、教職員停車位收入每年約 1,500 千元、營隊收入約 1,000 千元、校外停車費收入 2,124 千元、寒暑假住宿費、宿舍冰箱電費使用費、各項罰款、各項證件資料申請及場地租金收入等。
合計		3,441,280	

長庚大學
成本與費用預算明細表
113學年度

全2頁第1頁
單位：新臺幣元

(前)學年度 決算數	項目名稱	(本)學年度 預算數	估計(上)學年度 決算數	(本)學年度預算與估計 (上)學年度決算比較		說明
				差異	%	
389,376,848	行政管理支出	375,174,610	394,066,570	(18,891,960)	(4.79)	
64,648,713	人事費	65,819,168	62,176,813	3,642,355	5.86	
159,910,600	業務費	152,502,591	157,109,554	(4,606,963)	(2.93)	
97,452,292	維護費	91,478,977	100,332,740	(8,853,763)	(8.82)	
4,124,062	退休撫卹費	3,936,426	3,975,593	(39,167)	(0.99)	
63,241,181	折舊及攤銷	61,437,448	70,471,870	(9,034,422)	(12.82)	
2,745,862,289	教學研究及訓輔支出	3,188,453,570	2,795,357,987	393,095,583	14.06	
1,779,606,445	人事費	2,070,666,357	1,841,050,817	229,615,540	12.47	
344,807,778	業務費	500,516,602	330,542,711	169,973,891	51.42	註1
85,692,778	維護費	96,689,618	90,764,155	5,925,463	6.53	
65,691,760	退休撫卹費	68,968,197	69,783,097	(814,900)	(1.17)	
470,063,528	折舊及攤銷	451,612,796	463,217,207	(11,604,411)	(2.51)	
146,196,853	獎助學金支出	271,527,402	160,420,925	111,106,477	69.26	註2
76,196,915	獎學金支出	136,478,192	106,995,082	29,483,110	27.56	註3
69,999,938	助學金支出	135,049,210	53,425,843	81,623,367	152.78	註4
3,448,948	推廣教育支出	155,248	4,012,072	(3,856,824)	(96.13)	註5
876,489	人事費	29,250	2,302,061	(2,272,811)	(98.73)	註6
2,572,459	業務費	125,998	1,710,011	(1,584,013)	(92.63)	註7
813,763,129	產學合作支出	734,160,950	886,451,102	(152,290,152)	(17.18)	
469,441,375	人事費	390,271,810	493,651,902	(103,380,092)	(20.94)	註8
344,321,754	業務費	343,889,140	392,799,200	(48,910,060)	(12.45)	
84,746,990	其他支出	112,957,024	90,124,945	22,832,079	25.33	註9
7,061,413	試務費支出	12,753,101	7,224,808	5,528,293	76.52	註10
842,104	財產交易短絀	0	1,285,730	(1,285,730)	(100.00)	註11
3,179,269	超額年金給付	5,951,424	3,676,928	2,274,496	61.86	註12
55,108,021	房屋、設備及無形資產折舊及攤銷	66,429,072	58,187,045	8,242,027	14.16	
18,556,183	雜項支出	27,823,427	19,750,434	8,072,993	40.88	註13
4,183,395,057	合計	4,682,428,804	4,330,433,601	351,995,203	8.13	



長庚大學
成本與費用預算明細表
113學年度

全2頁第2頁
單位：新臺幣元

備註：

- 註1：教學研究及訓輔支出業務費500,517千元，較估計上學年度決算數增加169,974千元，主要為113學年度新增永續發展與能源科技研究中心計畫經費、校務發展經費AI教育相關支出等費用，且112學年差旅費、研討會經費、輔導教學費等支出有相對減少所致。
- 註2：獎助學金支出271,527千元，較估計上學年度決算數增加111,106千元，主要為113學年度預計獎學金受獎人數增加，致博士班精進獎助學金、碩士班培育獎助學金、國科會培育優秀博士獎學金等專案獎助學金增加，且因疫情解封、基本工資調漲等因素，致教育部補助學海飛颺獎學金、全球優秀青年學子來臺踴躍計畫獎學金、教學助教助學金等也增加所致。
- 註3：獎學金支出136,478千元，較估計上學年度決算數增加29,483千元，主要為113學年度預計獎學金受獎人數增加，致博士班精進獎助學金、碩士班培育獎助學金、國科會培育優秀博士獎學金等專案獎助學金增加，且因疫情解封，致教育部補助學海飛颺獎學金、全球優秀青年學子來臺踴躍計畫獎學金也增加所致。
- 註4：助學金支出135,049千元，較估計上學年度決算數增加81,623千元，主要為113學年度預計獎學金受獎人數增加，致博士班精進獎助學金、碩士班培育獎助學金等專案助學金增加，且因基本工資調漲，致教學助教助學金、工讀生活助學金也增加所致。
- 註5：推廣教育支出155千元，較估計上學年度決算數減少3,857千元，主要為112學年度學校開設推廣教育課程增加所致。
- 註6：推廣教育支出人事費29千元，較估計上學年度決算數減少2,273千元，主要為112學年度學校開設北美醫學預科暑期推廣教育班等課程，致推廣教育支出人事費減少所致。
- 註7：推廣教育支出業務費126千元，較估計上學年度決算數減少1,584千元，主要為112學年度學校開設北美醫學預科暑期推廣教育班等課程，致推廣教育支出業務費減少所致。
- 註8：產學合作支出人事費390,272千元，較估計上學年度決算數減少103,380千元，主要為113學年度預計醫院補助C*RP研究計畫及國科會等校外研究計畫減少所致。
- 註9：其他支出112,957千元，較估計上學年度決算數增加22,832千元，主要為113學年度房屋、設備及無形資產折舊及攤銷費用及推廣國際化費用、ISO 27001暨ISO 27017維護費用等雜項支出增加所致。
- 註10：試務費支出12,754千元，較估計上學年度決算數增加5,528千元，主要為113學年度報考人數較112學年度預估增加。
- 註11：資產報廢短絀0元，較估計上學年度決算數減少1,286千元，主要為113學年度預算少估所致。
- 註12：超額年金給付預算約5,951千元，定期每月提撥平均數 $3,568 \text{元} \times (89+50) \times 12 = 5,951,424 \text{元}$ ，較估計上學年度決算數增加2,274千元，主要為113學年度預計增加退休人數50人所致。
- 註13：雜項支出27,823千元，較估計上學年度決算數增加8,073千元，主要為推廣國際化費用、ISO 27001暨ISO 27017維護費用等雜項支出增加所致。
- 其它補充事項：
1. (A)全學年度得支領總額：0元。(B)全學年度學校法人及其所設所有私立學校總收入數：3,441,279,655元。(=%=0/3,441,279,655=0%)
 2. (A)全學年度得支領出席費及交通費總額：0元。(B)全學年度學校法人及其所設所有私立學校總收入數：3,441,279,655元。(=%=0/3,441,279,655=0%)
 3. (A)業務費總金額：0元。(B)全學年度所設私立學校總收入數：3,441,279,655元。(=%=0/3,441,279,655=0%)
 4. 113學年度獎助學金支出主要為獎學金支出136,478千元及助學金支出135,049千元（其中提撥學雜費收入603,608千元之3%標準為學生獎助學金應為18,108千元，113學年度本校預算提撥學生獎助學金總額為219,475千元，是學雜費收入603,608千元之36.4%）。（獎助學金支出明細如附件）。



獎助學金支出明細表：

單位：千元

來源 項目	學雜費提撥 3%	政府補助	民間捐贈	小計
醫學類獎學金			130	130
人工智慧學系企業獎學金			351	351
國科會培育優秀博士獎學金	5,040	14,880		19,920
菁英計畫學生獎學金		1,400		1,400
學海飛颺及學海築夢獎學金	1,270	6,348		7,618
台灣獎學金		1,200		1,200
全球優秀青年學子來臺蹲點計畫獎學金		6,532		6,532
研究所優秀僑生獎學金		480		480
頂尖及傑出僑生入學獎學金	650	1,400		2,050
獎勵海外優秀僑生回國就讀大學校院獎學金		120		120
人工智慧碩士班境外生企業實習獎學金-學雜費	1,828			1,828
成績優良獎學金	2,226			2,226
大學部優秀新生金質獎學金	11,250			11,250
大學部優秀新生銀質獎學金	39,350			39,350
博士班精進獎學金-學雜費(外+本)	8,709			8,709
碩士班培育獎學金-學雜費(外+本)	32,210			32,210
奈米學程獎學金-學雜費(外+本)	904			904
其他(體育優良獎學金、服務成績優良或特殊才藝獎學金、校運會破紀錄獎學金、翁弘一獎學金…等)	105		95	200
獎學金支出小計	103,542	32,360	576	136,478
弱勢低收入家庭助學金			200	200
通識中心教學助理助學金		7,300		7,300
教學助教助學金	28,778	9,677		38,455
人工智慧碩士班境外生企業實習獎學金-每月助學金、住宿補助	5,368			5,368
博士班精進助學金-每月助學金(外+本)	31,005			31,005
碩士班培育助學金-每月助學金(外+本)	22,561			22,561
奈米學程助學金-每月助學金、機票費…等(外+本)	1,000			1,000
清寒偏鄉助學金	1,600			1,600
外籍研究生助學金	278			278
清寒助學金	2,657			2,657
工讀及生活助學金	22,430	1,111		23,541
清寒僑生助學金		828		828
其他(學生活動工讀助學金、獎助學金急難救助金、博士班助學金…等)	256			256
助學金支出小計	115,933	18,916	200	135,049
合計	219,475	51,276	776	271,527

長庚大學113學年度預算編列說明

單位：千元

費用別	項目別	金額	預算用途說明
經常支出	(行政管理支出) 人事費	65,819	1. 人事編制：教授1人、職員73人 2. 薪資：(1)各職級之薪資及職務等各項津貼，按規定核付，共計50,341千元。(2)年終獎金：職員全薪二個半月及三節每人加發6,500元，共計10,293千元。 3. 行政部門負擔之公保及健保學校負擔之保險費5,095千元。 4. 服裝費90千元。
	(行政管理支出) 業務費	152,503	1. 行政之部門基金及全校之郊遊補助、年節慶典費等，福利費共計8,135千元。 2. 行政部門文具印刷費439千元。 3. 行政部門之員工刷卡車資費、公務車油料、旅運費等，交通旅運費共計341千元。 4. 行政部門購置小額設備之雜項購置共計563千元。 5. 全校之水電費120,127千元及行政部門郵電費847千元。 6. 行政部門衛生紙、電腦耗材等耗材費1,265千元。 7. 行政之各項校內慶典活動費266千元及人員訓練費196千元。 8. 行政之其他雜項費用20,323千元：包括書報雜誌10千元；秘書室學生整體宣傳廣告費、教師節餐會、各單位長庚心校友情、30重聚校友聯誼會等費用3,932千元；總務處校外交通車租金、泛航區間車車資、短票帳戶維護費、地政規費、飲水機檢測機、保全費用、教職員工子女就讀本校學費補助等費用14,340千元；安全衛生室環保規費、輻安檢測等費用428千元；文物館教育推廣雜支、館務會議餐費等費用404千元。
	(行政管理支出) 維護費	91,479	1. 環境清潔費用共計29,388千元及財產保險費2,783千元。 2. 修繕費59,308千元，主係(1)環安室：輻射庫房設備檢修、作業環境測定、二級生物實驗室生物安全櫃檢修費用、紅外線熱像儀校正維護等1,738千元；(2)總務處：零星委託、其他修繕費、設備器材維修、高低壓設備保養費用、飲水機保養等56,307千元。
	(行政管理支出) 退休撫卹金	3,937	行政部門負擔之學校繳交教職員退休撫卹基金委員會之款項。
	(行政管理支出) 折舊及攤銷	61,437	土地改良物7,923千元、房屋及建築38,990千元、機械儀器設備8,304千元、其他設備4,464千元、電腦軟體1,756千元。
	(教學研究及訓輔支出) 人事費	2,070,666	1. 教授266人、副教授172人、助理教授294人、講師26人、助教4人、職員182人，共944人。 2. 薪資：(1)各職級之薪資及職務等各項津貼，按規定核付，共計1,820,504千元。(2)年終獎金：教師全薪一個半月，共計124,878千元。 3. 教學部門負擔之公保及健保學校負擔之保險費125,150千元。 4. 服裝費134千元。

長庚大學 113 學年度預算編列說明

單位：千元

費用別	項目別	金額	預 算 用 途 說 明
經 常 支 出	(教學研究及 訓輔支出) 業務費	500,517	1. 教學部門小額設備之什項購置共計 2,050 千元。 2. 文具印刷費用及郵電費共計 5,547 千元，包括：資訊中心 3,194 千元、教務處 473 千元、學務處 163 千元、圖書館 105 千元等。 3. 教學部門之員工刷卡車資費、旅運費 … 等交通旅運費共計 24,942 千元：包括高教深耕專案 20,407 千元、管理學院 333 千元、人工智慧研究中心 798 千元、生醫所 424 千元、教務處 265 千元、臨研所 183 千元、分子及臨床免疫研究中心 269 千元等。 4. 部門基金福利費 1,665 千元。 5. 教學之各項校內慶典活動費 2,068 千元及人員訓練費 231 千元。 6. 學生實習用耗材之實驗實習耗材共計 19,014 千元：包含生技系 3,625 千元、通識中心 2,039 千元、中醫系 814 千元、生醫系 1,485 千元、臨研所 1,317 千元、生醫所 954 千元、電機系 1,403 千元、化材系 1,000 千元、電子系 1,500 千元等。 7. 社團活動之訓導活動經費 17,027 千元，包括教育部補助整體發展、訓輔及特色經費等 12,477 千元、大專運動會、大專盃聯賽等費用 2,196 千元等。 8. 教學研究費 193,745 千元，主要係學校相對補助獎勵金與學校研究計畫經費：學務處 5,655 千元、技合處 5,500 千元、研發處 45,304 千元、分醫中心 6,562 千元、健康老化中心 11,145 千元、醫學系 7,206 千元、護理系 8,534 千元、生技系 12,870 千元、職治系 2,840 千元、中醫系 4,921 千元、生醫系 7,818 千元、醫放系 4,200 千元、細胞分子生物學科 2,640 千元、臨研所 2,956 千元、生醫所 1,898 千元、化材系 4,154 千元、電子系 2,080 千元、生物醫學工程學系 6,713 千元、商管專業學院學士學位學程在職專班 7,609 千元等。 9. 輔導教學費 216,927 千元，主要為學生實習、實驗費及外聘授課鐘點費、防毒軟體及微軟校園授權簽約及圖書資料庫：包含資訊中心 8,371 千元、圖書館 28,643 千元、研發處 41,583 千元、人工智慧研究中心 1,794 千元、校務發展計畫 15,000 千元、高教深耕專案 80,231 千元、醫學系 1,610 千元、護理系 2,183 千元、呼治系 1,156 千元、生醫所 2,600 千元、電機系 940 千元、資工系 1,137 千元、深耕研究發展中心 2,800 千元、工管系 1,418 千元、工設系 1,643 千元、商管專業學院學士學位學程在職專班 4,349 千元等。 10. 雜項費用 17,301 千元：包括教學之書報雜誌 141 千元、獎補款活動費 710 千元、學務處之畢業生紀念品、校方專案活動等費用共計 1,459 千元、圖書館之推廣活動費用、閱覽中心點心費用等共 587 千元、實驗動物中心之動物安樂死及 CO2 氣體等費用共計 1,731 千元、人工智慧研究中心之 AI 推廣營、開會餐費等共計 760 千元、解剖科之遺體火化費、場地禮車及安厝費用等 1,202 千元及深耕發展研究中心之開班支出 992 千元等。

長庚大學 113 學年度預算編列說明

單位：千元

費用別	項目別	金額	預 算 用 途 說 明
經 常 支 出	(教學研究及訓輔支出) 維護費	96,690	1. 環境清潔費用共計 2,402 千元。 2. 修繕費 93,348 千元及保險費 940 千元，主要係資訊中心軟硬體維護費 21,010 千元；圖書館視聽及資料系統維護費 2,266 千元；學生宿舍營繕木工修繕、電力類插座照明燈具修換、衛浴設備修繕等維修 16,089 千元；人工智慧研究中心機房冰水主機維護、行政區辦理設備修繕等維修 2,240 千元；體育室之各運動場地及體適能中心器材場地修繕 2,702 千元；分醫中心蛋白質體核心實驗室保養及修繕 4,968 千元；中醫系之 NMR 保固合約維護費及儀器維修 2,195 千元；微免科設備器材維修、微量吸取器校正維修等 1,150 千元；電子系半導體中心維修及設備維修 4,000 千元。
	(教學研究及訓輔支出) 退休撫卹金	68,968	教學部門負擔之學校繳交教職員退休撫卹基金委員會之款項。
	(教學研究及訓輔支出) 折舊及攤銷	451,613	房屋及建築 110,224 千元、機械儀器設備 277,494 千元、其他設備 41,159 千元、圖書及博物 32 千元、電腦軟體 22,704 千元。
	獎助學金支出	271,527	1. 獎學金支出 136,478 千元 (1) 獎學金-政府補助 32,360 千元：國科會培育優秀博士獎學金 14,880 千元、菁英計畫學生獎學金 1,400 千元、學海飛颺獎學金 6,348 千元、台灣獎學金 1,200 千元、全球優秀青年學子來臺蹲點計畫獎學金 6,532 千元、頂尖及傑出僑生入學獎學金 1,400 千元等。 (2) 獎學金-民間捐贈 576 千元：醫學類獎學金 130 千元、人工智慧學系企業獎學金 351 千元等。 (3) 獎學金-學校自付 103,542 千元：國科會培育優秀博士獎學金配合款 5,040 千元、人工智慧碩士班境外生企業實習獎學金-學雜費補助 1,828 千元、成績優良獎學金 2,226 千元、大學部優秀新生金質獎學金 11,250 千元、大學部優秀新生銀質獎學金 39,350 千元、博士班精進獎學金-學雜費補助 8,709 千元、碩士班培育獎學金-學雜費補助 32,210 千元等。 2. 助學金支出 135,049 千元 (1) 助學金-政府補助 18,916 千元：通識中心教學助理助學金 7,300 千元、教學助教助學金 9,677 千元、工讀及生活助學金 1,111 千元等。 (2) 助學金-民間捐贈 200 千元：弱勢低收入家庭助學金 200 千元。 (3) 助學金-學校自付 115,933 千元：工讀及生活助學金 22,430 千元、教學助教助學金 28,778 千元、清寒學生助學金 2,657 千元、清寒偏鄉助學金 1,600 千元、博士班精進助學金-每月助學金 31,005 千元、碩士班培育助學金-每月助學金 22,561 千元、奈米學程助學金-每月助學金 1,000 千元、人工智慧碩士班境外生企業實習獎學金-每月助學金 5,368 千元等。

長庚大學 113 學年度預算編列說明

單位：千元

費用別	項目別	金額	預 算 用 途 說 明
經 常 支 出	推廣教育支出	155	主要為中醫系、推廣教育等學分班。
	產學合作支出	734,161	1. 與醫院、企業合作之專案研究計畫費(包括人事、材料、業務等費用)。 2. 國科會、衛生福利部、農委會、經濟部及教育部等機關專案研究計畫費。 3. 醫學系 74,410 千元、護理系 30,455 千元、生技系 68,400 千元、物治系 25,300 千元、職治系 10,556 千元、中醫系 39,271 千元、呼治系 4,109 千元、生醫系 35,101 千元、醫放系 19,200 千元、解剖科 8,928 千元、生化科 13,495 千元、生理科 9,420 千元、藥理科 4,891 千元、寄生蟲學科 10,630 千元、分生科 17,032 千元、微免科 30,300 千元、臨研所 26,050 千元、生醫所 49,150 千元、顱顏口腔研究所 3,153 千元、早療所 6,522 千元、電機系 10,636 千元、機械系 7,027 千元、化材系 26,423 千元、資工系 15,070 千元、生物醫學工程學系 29,971 千元、電子系 28,395 千元、醫管系 4,769 千元、資管系 5,403 千元、企研所 13,628 千元、人工智慧學系 8,794 千元、通識中心 16,226 千元。
	其他支出	112,957	1. 試務費支出 12,753 千元。 2. 超額年金給付 5,951 千元：每月平均提撥數 3,568 元*139 人*12 月=5,951,424 元。(依據 112 學年度實際發放金額及 113 學年度預估增加退休人數 50 人估算) 3. 房屋、設備及無形資產折舊及攤銷 66,429 千元(學生宿舍折舊) 4. 雜項支出 27,823 千元：教師資格送審 2,015 千元、資深人員紀念金幣 3,649 千元、專利申請費用 2,100 千元、PIMS 輔導費用及 ISO 27001 暨 ISO 27017 維護費用 2,914 千元、教職員健康檢查及醫師臨廠服務費 4,279 千元、各學院推廣國際化費用 7,573 千元、實驗室化學廢液處理費 1,100 千元等費用。
	合計	4,682,429	

長庚大學113學年度預算編列說明

單位：千元

費用別	項目別	金額	預 算 用 途 說 明
資 本 支 出	機械儀器及設備	182,785	1. 資訊中心 11,860 千元、教務處 7,300 千元、研發處 45,312 千元、人工智慧研究中心 2,680 千元、放射醫學研究中心 1,758 千元、新興病毒感染研究中心 8,627 千元、校務發展計畫 10,000 千元等。 2. 護理系 961 千元、生技系 5,705 千元、物治系 3,450 千元、職治系 2,873 千元、中醫系 6,621 千元、呼治系 4,945 千元、生醫系 7,962 千元、醫放系 1,226 千元、解剖科 4,785 千元、生化科 1,215 千元、生理科 2,220 千元、藥理科 2,450 千元、寄生蟲學科 1,538 千元、分生科 862 千元、微免科 2,791 千元、臨研所 2,728 千元、早療所 1,355 千元、分子及臨床免疫研究中心 9,130 千元、生物科技產業學位學程 1,150 千元等。 3. 電機系 1,378 千元、機械系 2,718 千元、化材系 4,418 千元、資工系 4,331 千元、生物醫學工程研學系 2,808 千元、電子系 4,636 千元等。 4. 商管系 1,376 千元、工設系 925 千元、人工智慧學系 160 千元及通識中心 950 千元等。
	圖書及博物	4,218	主要為增購圖書、博物及教學模型。
	其他設備	19,076	護理系 862 千元、總務處 1,008 千元、教務處 11,320 千元、學務處 844 千元、職治系 844 千元、生醫系 601 千元、醫放系 430 千元、電機系 399 千元、機械系 340 千元、資管系 750 千元、智慧運算學院 272 千元等。
	購建中營運資產	358,602	崇德及益德樓外牆整修工程 63,000 千元、第一學舍公共空間整建工程 50,000 千元、工學大樓及活動中心高低壓變壓器改善工程 31,264 千元、活動中心餐廳電力設備汰換 27,951 千元、第二~三期綠能太陽光電系統建置 21,888 千元、醫學及管理大樓空調系統改善補助專案 15,120 千元、校區水井檢修 13,443 千元等。
	電腦軟體	19,292	人事室 7,080 千元、資訊中心 5,790 千元、圖書館 378 千元、技合處 398 千元、護理系 590 千元、中醫系 350 千元、電機系 957 千元、機械系 715 千元、數位金融科技學系 770 千元、通識中心 772 千元等。
	合計	583,973	

長庚大學
 預計購建土地及重大工程明細表
 113學年度

全2頁第1頁
 單位：新臺幣元

土地及工程名稱	土地或工程 總預算及資金來源			全部計畫 各學年度預算		本學年度預算		說明
	總經費	資金來源及金額		學年度	金額	資金來源	金額	
		自有資金	借款					
工學大樓及活動中心高低壓變壓器改善工程	347,375,000	347,375,000	0	112	31,264,000	自有資金(學校)	31,263,750	原高低壓設備已老舊，為校園安全考量，故規劃汰舊改善。
				113	31,263,750			
				114	142,423,625			
				115	142,423,625			
女教職員工單身宿舍改建案	73,520,000	73,520,000	0	113	7,352,000	自有資金(學校)	7,352,000	因女教職員工單身宿舍已老舊，為改善住宿品質，故改建整修。
				114	33,084,000			
				115	33,084,000			
崇德、益德樓外牆整修工程	63,000,000	63,000,000	0	112	0	自有資金(學校)	63,000,000	為校園安全考量，規劃崇德、益德樓宿舍外牆整修。(註2)
				113	63,000,000			
第一學舍公共空間整建工程	201,895,629	201,895,629	0	112	50,000,000	自有資金(補助款)	50,000,000	配合教育部新宿舍運動精神，故重新規劃整修第一學舍公共區域。(註1)
				113	50,000,000			
				114	101,895,629			
管院、二醫、明德樓高壓盤汰換工程	59,777,550	59,777,550	0	113	5,977,760	自有資金(學校)	5,977,760	原高低壓設備已老舊，為校園安全考量，故規劃汰舊改善。
				114	53,799,790			
醫學、管理大樓空調整改補助專案	50,400,000	50,400,000	0	113	15,120,000	自有資金(學校)	15,120,000	因空調系統已老舊，故規劃醫學、管理大樓空調系統改善。
				114	35,280,000			
合計	795,968,179	795,968,179	0		795,968,179		172,713,510	



長庚大學
預計購建土地及重大工程明細表
113學年度

備註：

其它補充事項：

註1：「第一學舍公共空間整建工程」總經費配合工程實際狀況，調整為201,896千元。
註2：「崇德、益德樓外牆整修工程」112學年度預算數，配合工程實際執行調整為0元。



長庚大學
最近5年現金概況表
111學年度至115學年度

全4頁第1頁
單位：新臺幣元

項目	115學年度 預估數	114學年度 預估數	113學年度 預算數	112學年度 預估決算數	111學年度 決算數	備註
經常門現金收入	3,622,150,657	3,571,694,012	3,453,780,765	3,307,542,994	6,548,973,192	
學雜費收入	599,923,365	598,001,950	603,608,059	598,160,085	592,237,708	註1
推廣教育收入	990,257	985,734	84,000	5,775,646	904,344	註2
產學合作收入	1,405,288,878	1,398,433,811	1,341,823,617	1,371,013,540	1,456,599,154	
補助及受贈收入	450,088,672	450,088,672	445,632,349	454,344,720	395,018,502	註3
財務收入	1,018,718,166	974,030,824	881,963,772	644,631,425	1,472,248,542	註4
其他收入	160,488,229	162,880,205	168,167,858	150,416,625	170,056,134	註5
減：不產生現金流入之收入	0	0	0	0	(18,219,405)	註6
資產負債項目調整增(減)數	(13,346,910)	(12,727,184)	12,501,110	83,200,953	2,480,128,213	註7
利息股利調整數	0	0	0	0	0	
經常門現金支出	3,966,659,772	3,902,798,576	4,100,757,180	3,722,087,832	3,641,759,581	註8
行政管理支出	378,926,356	377,050,483	375,174,610	394,066,570	389,376,848	
教學研究及訓輔支出	2,964,567,613	2,909,891,282	3,188,453,570	2,795,357,987	2,745,862,289	註9
獎助學金支出	271,527,402	271,527,402	271,527,402	160,420,925	146,196,853	註10
推廣教育支出	3,776,598	3,759,353	155,248	4,012,072	3,448,948	註11
產學合作支出	834,107,207	830,038,392	734,160,950	886,451,102	813,763,129	
其他支出	91,026,195	90,575,570	112,957,024	90,124,945	84,746,990	註12
減：不產生現金流出之成本與費用	(579,641,129)	(581,853,792)	(579,479,316)	(593,161,851)	(604,650,666)	請詳閱第42頁。
資產負債項目調整增(減)數	2,369,530	1,809,886	(2,192,308)	(15,183,918)	63,015,190	註13
利息調整數	0	0	0	0	0	
經常門現金餘(絀)數	(344,509,115)	(331,104,564)	(646,976,415)	(414,544,838)	2,907,213,611	註14
出售資產現金收入	0	0	0	0	5,530,350	
購置動產、無形資產及其他資產現金支出	223,781,269	223,058,748	225,371,905	291,896,367	388,698,786	
機械儀器及設備	182,785,422	182,785,422	182,785,422	222,605,578	350,343,238	註15
圖書及博物	4,726,390	4,681,802	4,217,500	4,196,095	4,458,859	
其他設備	8,507,628	8,348,607	19,076,430	25,283,756	7,951,054	註16
電腦軟體	27,761,829	27,242,917	19,292,553	39,810,938	25,945,635	註17
扣減不動產支出前現金餘絀	(568,290,384)	(554,163,312)	(872,348,320)	(706,441,205)	2,524,045,175	
購置不動產現金支出	358,601,560	358,601,560	358,601,560	295,711,320	284,757,440	
預付工程款及未完工程	358,601,560	358,601,560	358,601,560	295,711,320	284,757,440	註18
舉債現金收入	0	0	0	0	0	註19
償債現金支出	0	0	0	0	0	註20
影響本期現金收支調整數	456,102,556	616,697,582	502,921,884	(1,123,551,972)	300,153,747	請詳閱第42頁。
本期現金及銀行存款淨流入(出)數	(470,789,388)	(296,067,290)	(728,027,996)	(2,125,704,497)	2,539,441,482	
期初現金及銀行存款餘額	3,206,578,003	3,502,645,293	4,230,673,289	6,356,377,786	3,816,936,304	
期末現金及銀行存款餘額	2,735,788,615	3,206,578,003	3,502,645,293	4,230,673,289	6,356,377,786	

附表：

項目	115學年度 預估數	114學年度 預估數	113學年度 預算數	112學年度 預估決算數	111學年度 決算數	備註
期末現金及銀行存款餘額	2,735,788,615	3,206,578,003	3,502,645,293	4,230,673,289	6,356,377,786	
加：短期可變現資產	432,243,279	421,112,590	397,833,915	424,789,364	432,315,112	
應收款項	432,229,079	421,098,390	397,819,715	424,775,164	432,300,912	
存出保證金	14,200	14,200	14,200	14,200	14,200	
減：短期須償還負債	474,836,148	474,935,002	476,004,238	471,924,916	459,194,942	
流動負債	707,666,318	709,972,593	700,155,938	711,226,155	622,433,576	註21
減：預收款項	242,620,970	244,837,191	234,285,700	248,740,039	173,064,834	
存入保證金	9,790,800	9,799,600	10,134,000	9,438,800	9,826,200	
應付退休及離職金	0	0	0	0	0	註22
可用現金存量推估數	2,693,195,746	3,152,755,591	3,424,474,970	4,183,537,737	6,329,497,956	



長庚大學
最近5年現金概況表
111學年度至115學年度

全4頁第2頁
單位：新臺幣元

備註：

註1：111學年度學生人數上學期：6,987人、下學期：6,805人。
112學年度學生人數上學期：7,103人、下學期：6,917人。
113學年度預估學生人數上學期：7,183人、下學期：7,027人。
114學年度預估學生人數上學期：7,091人、下學期：6,916人。
115學年度預估學生人數上學期：7,117人、下學期：6,953人。

註2：(1)112學年度預估決算數較111學年度決算數增加4,871千元(約538.66%)，主要為112學年度學校新增開設北美醫學預科暑期推廣教育課程，致推廣教育收入增加。
(2)113學年度預算數較111學年度決算數減少820千元(約90.71%)，主要為113學年度學校預計開設推廣教育課程減少所致。

註3：(1)112學年度預估決算數與113學年度至115學年度預算(估)數較111學年度決算數增加約50,614千元至59,326千元(約12.81%~15.02%)，主要為新增軍公教調薪教育部補助學校共同改善教職員薪資補助款及第一學舍整建工程補助款所致。
(2)111學年度決算數 受贈收入25,955,058元。
112學年度預估決算數 受贈收入5,661,895元，較111學年度決算數受贈收入減少78.19%，主要為高教深耕計畫募款清寒學生獎助學金之受贈收入較去年減少所致。(是)取得捐資證明。
113學年度預估數受贈收入0元，較111學年度決算數受贈收入減少100%，增減原因為113學年度預估無受贈收入。(否)取得捐資承諾證明。
114學年度預估數受贈收入0元，較111學年度決算數受贈收入減少100%，增減原因為114學年度預估無受贈收入。(否)取得捐資承諾證明。
115學年度預估數受贈收入0元，較111學年度決算數受贈收入增(減)100%，增減原因為115學年度預估無受贈收入。(否)取得捐資承諾證明。

註4：(1)112學年度預估決算數較111學年度決算數減少827,617千元(約56.21%)，主要為本校投資之股票，依每年各公司公告之現金股利計算，其中112學年度南亞每股現金股利0.7元，較111學年度每股減少2.3元所致。
(2)113學年度至115學年度預算(估)數較111學年度決算數減少453,530千元至590,285千元(約30.81%~40.09%)，主要為113至115學年度預估南亞、台塑等各家現金股利收入較111學年度減少所致。

註5：112學年度預估決算數較111學年度決算數減少19,640千元(約11.55%)，主要為112學年度預估學校攤商租金收入、停車費收入、寒暑假住宿費、分醫中心技術服務平台收入及台塑EDP課程未開班等雜項收入減少所致。

註6：111學年度受贈收入(外界受贈固定資產之受贈收入)13,823,224元+財產交易賸餘(土地出售賸餘)4,396,181=18,219,405元。

註7：請詳閱第41頁。
(1)111學年度：
應收款差額2,431,273,604元(2,863,574,516元-432,300,912元)+
預收款差額48,854,609元(173,064,834元-124,210,225元)=2,480,128,213。
(2)112學年度：
應收款差額7,525,748元(432,300,912元-424,775,164元)+
預收款差額75,675,205元(248,740,039元-173,064,834元)=83,200,953元。
(3)113學年度：
應收款差額26,955,449元(424,775,164元-397,819,715元)+
預收款差額(14,454,339)元(234,285,700元-248,740,039元)=12,501,110元。
(4)114學年度：
應收款差額(23,278,675)元(397,819,715元-421,098,390元)+
預收款差額10,551,491元(244,837,191元-234,285,700元)=(12,727,184)元。
(5)115學年度：
應收款差額(11,130,689)元(421,098,390元-432,229,079元)+
預收款差額(2,216,221)元(242,620,970元-244,837,191元)=(13,346,910)元。

註8：111學年度教職員工人數：2,230人。
112學年度教職員工人數：2,198人。
113學年度預估教職員工人數：2,315人。
114學年度預估教職員工人數：2,238人。
115學年度預估教職員工人數：2,276人。
111學年度人事費用：2,314,573,022元。
112學年度預估人事費用：2,399,181,593元。
113學年度預估人事費用：2,526,786,585元。
114學年度預估人事費用：2,443,041,712元。
115學年度預估人事費用：2,484,889,540元。



長庚大學
最近5年現金概況表
111學年度至115學年度

全4頁第3頁
單位：新臺幣元

備註：

註9：113學年度預算數較111學年度決算數增加442,591千元(約16.12%)，主要為因軍公教調薪4%，且預計聘任教師增加，致人事費較111學年度決算數增加，且國內外出差費、辦理研討會經費、學生海外實習等各項經費增加所致。

註10：113學年度至115學年度預算(估)數較111學年度決算數增加125,331千元(約85.73%)，主要為預計獎助學金受獎人數增加，致博士班精進獎助學金、碩士班培育獎助學金、科技部培育優秀博士獎學金等專案獎助學金增加，且因疫情解封，致教育部補助學海飛颺獎學金、全球優秀青年學子來臺蹲點計畫獎學金也增加所致。

註11：(1)112學年度預估決算數較111學年度決算數增加563千元(16.33%)，主要為112學年度學校開設北美醫學預科暑期推廣教育班等課程，致推廣教育支出增加。

(2)113學年度預算數較111學年度決算數減少3,294千元(95.50%)，主要為113學年度學校預計開設推廣教育課程較少，致推廣教育收入減少。

註12：113學年度預算數較111學年度決算數增加約28,210千元(約33.29%)，主要為因退休人數逐年增加，致超額養老年金逐年增加且推廣國際化交流活動費用、專利申請費用、ISO 27001暨ISO 27017維護費用等雜項支出增加所致。

註13：請詳閱第43頁。

(1)111學年度：

應付款項差額(未含應付設備款)62,971,011元(408,674,038元-345,703,027元)+

存貨差額488,261元(1,892,439元-1,404,178元)+

預付款項差額(444,082)元(40,567,564元-41,011,646元)=63,015,190元。

(2)112學年度：

應付款項差額(未含應付設備款)(15,188,721)元(345,703,027元-360,891,748元)+

存貨差額23,527元(1,915,966元-1,892,439元)+

預付款項差額(18,724)元(40,548,840元-40,567,564元)=(15,183,918)元。

(3)113學年度：

應付款項差額(未含應付設備款)(2,958,380)元(360,891,748元-363,850,128元)+

存貨差額(178,438)元(1,737,528元-1,915,966元)+

預付款項差額944,510元(41,493,350元-40,548,840元)=(2,192,308)元。

(4)114學年度：

應付款項差額(未含應付設備款)1,538,202元(363,850,128元-362,311,926元)+

存貨差額111,116元(1,848,644元-1,737,528元)+

預付款項差額160,568元(41,653,918元-41,493,350元)=1,809,886元。

(5)115學年度：

應付款項差額(未含應付設備款)2,022,010元(362,311,926元-360,289,916元)+

存貨差額(14,598)元(1,834,046元-1,848,644元)+

預付款項差額362,118元(42,016,036元-41,653,918元)=2,369,530元。

註14：111學年度出售資產現金收入(出售土地現金收入)5,530,350元。(教育部112年4月24日臺高教(三)字第1120036291號函核備)

註15：112學年度至115學年度預估決算數與預算數較111學年度決算數減少127,738千元至167,558千元(約36.46%至47.83%)，主要為學校預計購置機械儀器及設備減少所致。

註16：112學年度至113學年度預估決算數與預算數較111學年度決算數增加11,125千元至17,333千元(約139.92%至217.99%)，主要為學校預計購置其他設備增加所致。

註17：(1)112學年度預估決算數較111學年度決算數增加13,865千元(約53.44%)，主要為112學年度學校購置電腦軟體增加所致。

(2)113學年度預算數較111學年度決算數減少6,653千元(約25.64%)，主要為113學年度學校預計購置電腦軟體減少所致。

註18：113學年度至115學年度預算(估)數較111學年度決算數增加73,844千元(約25.93%)，主要為本校之預付工程款增加所致。

註19：各學年度無舉債現金收入。

註20：各學年度無償還現金支出。

註21：各學年度無特定資金來源。



長庚大學
最近5年現金概況表
111學年度至115學年度

備註：

註22：各學年度無特定資金來源。



應收款項

單位：元

各年7月31日金額	116年7月31日	115年7月31日	114年7月31日	113年7月31日	112年7月31日	111年7月31日
應收票據(合約保證金、產學合作經費等應收票據)	0	0	0	0	0	456
應收利息(應收定存息)	3,543,286	3,652,025	3,434,547	3,935,323	3,991,824	1,625,640
應收帳款(承攬維護費、學雜費及溢付薪資等應收帳款)	286,155	262,733	265,512	306,888	421,311	192,466
應收投資基金收益(南亞、台塑、台化、遠傳、台塑化及其他各公司...等應收股票股利)	133,667,652	124,385,123	97,905,438	115,102,594	140,889,700	2,596,283,116
其他應收款(長庚醫院撥付臨床指導師經費及醫師研究員薪資、研究計畫經費、長庚科大警衛及保管組人員費用...等其他應收款)	294,731,986	292,798,509	296,214,218	305,430,359	286,998,077	265,472,838
合計	432,229,079	421,098,390	397,819,715	424,775,164	432,300,912	2,863,574,516

註：(1)應收利息112年餘額增加，主要為利率調漲及定存息本金增加所致。(2)應收投資基金收益112年起餘額減少，主要為學校持有之南亞、台塑、台塑化等公司股票現金股利，111年現金發放日於111年8月初，但112年現金發放日在112年7月底，以致應收投資基金收益112年起金額減少所致。(3)其他應收款113年起金額增加，主要為因薪資調漲，致預估長庚醫院撥入臨床指導師經費及醫師研究員薪資增加所致。

預收款項

單位：元

各年7月31日金額	116年7月31日	115年7月31日	114年7月31日	113年7月31日	112年7月31日	111年7月31日
(預收)預收款(研究計畫經費、高教深耕、整體發展計畫補助款、學雜費收入等預收款)	242,620,970	244,837,191	234,285,700	248,740,039	173,064,834	124,210,225
合計	242,620,970	244,837,191	234,285,700	248,740,039	173,064,834	124,210,225

註：(1)預收款112年餘額增加，主要為預收研究計畫經費、高教深耕經費等預收款增加所致。(2)預收款113年預估餘額增加，主要為教育部自113年2月起增加補助私立大學學雜費減免補助，因113年度款項教育部已撥款，故增加113學年度第一學期預收學雜費款約78,421千元。

資產負債項目調整增(減)數

單位：元

	115學年度	114學年度	113學年度	112學年度	111學年度
應收款項差額	(11,130,689)	(23,278,675)	26,955,449	7,525,748	2,431,273,604
預收款項差額	(2,216,221)	10,551,491	(14,454,339)	75,675,205	48,854,609
合計	(13,346,910)	(12,727,184)	12,501,110	83,200,953	2,480,128,213

不產生現金流出成本及費用

單位：元

	115學年度	114學年度	113學年度	112學年度	111學年度
行政管理支出-折舊及攤銷	62,051,822	61,744,635	61,437,448	70,471,870	63,241,181
教學研究及訓輔支出-折舊及攤銷	458,820,393	461,631,177	451,612,796	463,217,207	470,063,528
財產交易短絀(資產報廢短絀)	0	0	0	1,285,730	842,104
其他支出-房屋、設備及無形資產折舊及攤銷	58,768,915	58,477,980	66,429,072	58,187,045	55,108,021
外界受贈固定資產之受贈支出	0	0	0	0	13,823,224
預付設備款暫估順差轉入固定資產	0	0	0	0	1,572,608
合計	579,641,129	581,853,792	579,479,316	593,161,851	604,650,666

存出保證金

單位：元

各年7月31日金額	116年7月31日	115年7月31日	114年7月31日	113年7月31日	112年7月31日	111年7月31日
存出保證金(租用銀行保險箱存款本校定存單之保證金、廣告回函保證金等存出保證金)	14,200	14,200	14,200	14,200	14,200	55,000
合計	14,200	14,200	14,200	14,200	14,200	55,000

代收款項

單位：元

各年7月31日金額	116年7月31日	115年7月31日	114年7月31日	113年7月31日	112年7月31日	111年7月31日
代收款項(代收健保、公保、教職員工退撫儲金提繳...等代收款項)	30,113,406	30,384,486	28,827,444	27,677,023	31,197,728	24,156,317
合計	30,113,406	30,384,486	28,827,444	27,677,023	31,197,728	24,156,317

存入保證金

單位：元

各年7月31日金額	116年7月31日	115年7月31日	114年7月31日	113年7月31日	112年7月31日	111年7月31日
存入保證金(廠商合約保證金、廠商保固保證金等存入保證金)	9,790,800	9,799,600	10,134,000	9,438,800	9,826,200	11,137,114
合計	9,790,800	9,799,600	10,134,000	9,438,800	9,826,200	11,137,114

影響本期現金收支調整數

單位：元

	115學年度	114學年度	113學年度	112學年度	111學年度
加項：減少投資基金收現數	456,382,436	615,474,940	501,076,263	0	294,382,450
加項：收回存出保證金收現數	0	0	0	0	100,000
加項：增加代收款項收現數	298,143,968	301,014,002	298,523,556	298,020,080	300,246,896
加項：收取存入保證金收現數	4,295,280	3,713,460	5,255,500	3,148,040	4,274,200
減項：增撥投資基金付現數	0	0	0	(1,119,643,867)	0
減項：支付存出保證金付現數	0	0	0	0	(59,200)
減項：減少代收款項付現數	(298,415,048)	(299,456,960)	(297,373,135)	(301,540,785)	(293,205,485)
減項：退回存入保證金付現數	(4,304,080)	(4,047,860)	(4,560,300)	(3,535,440)	(5,585,114)
合計	456,102,556	616,697,582	502,921,884	(1,123,551,972)	300,153,747

應付款項

單位：元

各年7月31日金額	116年7月31日	115年7月31日	114年7月31日	113年7月31日	112年7月31日	111年7月31日
應付費用(研究費用、長庚醫院宿舍費、薪資所得稅、勞務報酬等應付費用)	29,341,287	30,731,396	31,020,375	30,560,440	30,713,242	23,780,851
應付薪工	160,973,520	161,375,954	161,778,388	160,973,520	154,782,230	153,301,463
應付材料款	8,746,954	8,376,571	8,418,245	8,334,897	778,950	24,339,190
暫估款(暫估年終獎金、內購款暫估、6-7月勞健保、勞退、公保等暫估款)	161,228,155	161,828,005	162,633,120	161,022,891	159,428,605	207,252,534
小計	360,289,916	362,311,926	363,850,128	360,891,748	345,703,027	408,674,038
應付設備款	74,642,026	72,438,990	73,192,666	73,917,345	72,467,987	179,270,609
應付款項合計	434,931,942	434,750,916	437,042,794	434,809,093	418,171,014	587,944,647

註：(1)應付薪工113年起預估餘額增加，主要為軍公教調薪4%所致。(2)應付材料款113年餘額預估增加，主要為預估各種營建修繕用器材及理化實驗用等材料款增加所致(金額依113年5月餘額估列)。(3)應付設備款112餘額減少，主要為應付設備款部份於7月底前已付款完成。

存貨

單位：元

各年7月31日金額	116年7月31日	115年7月31日	114年7月31日	113年7月31日	112年7月31日	111年7月31日
材料-各種營建修繕用器材及理化實驗用等材料	1,834,046	1,848,644	1,737,528	1,915,966	1,892,439	1,404,178
合計	1,834,046	1,848,644	1,737,528	1,915,966	1,892,439	1,404,178

預付款項

單位：元

各年7月31日金額	116年7月31日	115年7月31日	114年7月31日	113年7月31日	112年7月31日	111年7月31日
預付款項(退撫儲金暫借、公保費用暫借、出國學海築夢經費暫借、學生社團經費暫借...等預付費用)	42,016,036	41,653,918	41,493,350	40,548,840	40,567,564	41,011,646
合計	42,016,036	41,653,918	41,493,350	40,548,840	40,567,564	41,011,646

資產負債項目調整增(減)數

單位：元

	115學年度	114學年度	113學年度	112學年度	111學年度
應付款項差額(未含應付設備款金額)	2,022,010	1,538,202	(2,958,380)	(15,188,721)	62,971,011
存貨差額	(14,598)	111,116	(178,438)	23,527	488,261
預付款項差額	362,118	160,568	944,510	(18,724)	(444,082)
合計	2,369,530	1,809,886	(2,192,308)	(15,183,918)	63,015,190

製表：陳美玲



主辦會計：杜欣容

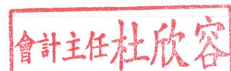

校長：湯明哲



董事長：王文淵

